



ASSESSORIA E EMPREENDIMENTOS

3



### INSTRUMENTO DE CREDENCIAMENTO

A

Prefeitura Municipal de Dom Pedro/MA

Praça Teixeira de Freitas, nº 72, Centro, Dom Pedro, CEP 65.765-000

ATT: Comissão Permanente de Licitação-CPL

**REF.: TOMADA DE PREÇOS Nº 003/2022**

Objeto: Contratação de Empresa de Engenharia para a Reforma da Praça na Rua Gonçalves Dias no Município de Dom Pedro/MA

### PROCURAÇÃO

**OUTORGANTE: RR ASSESSORIA E EMPREENDIMENTOS LTDA-ME**, também denominada **RR ASSESSORIA E EMPREENDIMENTOS**, inscrita no Cadastro Nacional de Pessoa Jurídica sob o nº 37.382.431/0001-70, com sede na Rua F, Quadra 18, nº 09, Jardim Turu, São José de Ribamar/MA, endereço eletrônico: [rassessoria1006@gmail.com](mailto:rassessoria1006@gmail.com), telefone (98) 98554-3088, neste ato representada pela sua representante legal a Sra Ivanilza Aparecida Sousa Martins, portadora da cédula de identidade nº 032025162006-SESP/MA e do CPF nº 019.071.083-78, Brasileira, Solteira, Empresária, residente à Rua P, nº 221, bairro Vila do Povo, Paço do Lumiar/MA.

**OUTORGADO:** Gabriel Ferreira, Brasileiro, Solteiro, Auxiliar Administrativo, portadora da Cédula de Identidade nº 412415920102-SESP/MA e do CPF nº 607.191.183-44, residente na Rua João Pessoa, Quadra 08, nº 30, Planalto Turu, São Luis/MA, CEP. 65.066-422.

**PODERES:** Pelo presente instrumento de mandato e na melhor forma de direito, o **OUTORGANTE**, nomeia e constitui seu procurador o **OUTORGADO** a quem confere amplos poderes para junto à Prefeitura Municipal de Presidente Vargas/MA, praticar todos os atos necessários para representar a outorgante na licitação na modalidade **TOMADA DE PREÇOS Nº 003/2022**, cujo objeto trata de Contratação de Empresa de Engenharia para a Reforma da Praça na Rua Gonçalves Dias no Município de Dom Pedro/MA, usando dos recursos legais e acompanhando-os, conferindo-lhes, ainda, poderes especiais para desistir de recursos, interpô-los e demais condições, confessar, transigir, desistir, assinar declarações, propostas, atas e contratos, enfim, praticar todos os atos inerentes ao certame licitatório, dando tudo por bom firme e valioso. Esta Procuração tem prazo de validade até a assinatura do Contrato.

São José de Ribamar/MA, 17 de outubro de 2022.

1º Ofício →

*Ivanilza Aparecida Sousa Martins*  
RR Assessoria e Empreendimentos Ltda-ME.

Ivanilza Aparecida Sousa Martins  
Administradora  
RG nº 0320251620063-SESP/MA  
CPF nº 019.071.083-78



OFÍCIO EXTRAJUDICIAL  
DE PAÇO DO LUMIAR  
Poder Judiciário do TAMA  
Reconhecimento por AUTENTICIDADE - Firma(s) de  
IVANILZA APARECIDA SOUSA MARTINS



17/10/2022 13:50:06.  
Total: R\$ 6,69 Emoluo: R\$ 6,14 IMPOSTO: R\$  
Alto: 13,17,2  
Em testemunho 0,56  
Em verdade  
EMILY FROES BORGES  
ESCREVENTE AUTORIZADA

Selo: REC/F0316341ATF2BP/CS/JVDARR41  
Consulte a validade deste selo em <https://selo.tjma.jus.br/>  
www.cartorioflumiar.com.br

RR ASSESSORIA E EMPREENDIMENTOS LTDA

CNPJ: 37.382.431/0001-70 Insc. Estadual: 12647357-9 Insc. Municipal: 3005623  
Rua F, Qd. 18, nº 09, Jardim Turu - CEP: 65.110-000 - São José de Ribamar - MA  
e-mail: [rassessoria1006@gmail.com](mailto:rassessoria1006@gmail.com)

*Emily Froes Borges*  
Escrevente Autorizada

03/18

# CONTRATO SOCIAL DE CONSTITUIÇÃO DE SOCIEDADE EMPRESÁRIA LIMITADA UNIPESSOAL

## RR ASSESSORIA E EMPREENDIMENTOS LTDA



Pelo presente instrumento particular de Contrato Social:

**IVANILZA APARECIDA SOUSA MARTINS**, BRASILEIRA, SOLTEIRA, empresária, natural da cidade de São Luís - MA, data de nascimento 01/06/1995, portador da Carteira de Identidade (RG): nº 0320251620063, expedida por ssp/MA em 11/07/2016 e CPF: nº 019.071.083-78, residente e domiciliada na cidade de São José de Ribamar - MA, na RUA F, nº 09, JARDIM TURU, CEP: 65110-000;

Resolve, constituir uma sociedade limitada unipessoal, nos termos da Lei nº 10.406/2002, mediante as condições e cláusulas seguintes:

### CLÁUSULA I - DO NOME EMPRESARIAL (art. 997, II, CC)

A sociedade adotará como nome empresarial: **RR ASSESSORIA E EMPREENDIMENTOS LTDA**, e usará a expressão RR ASSESSORIA E EMPREENDIMENTOS como nome fantasia.

### CLÁUSULA II - DA SEDE (art. 997, II, CC)

A sociedade terá sua sede no seguinte endereço: RUA F, nº 09, QUADRA18, JARDIM TURU, São José de Ribamar - MA, CEP: 65110000.

### CLÁUSULA III - DO OBJETO SOCIAL (art. 997, II, CC)

A sociedade terá por objeto o exercício das seguintes atividades econômica: 8211-3/00 - SERVIÇOS COMBINADOS DE ESCRITÓRIO E APOIO ADMINISTRATIVO; 7020-4/00 - ATIVIDADES DE CONSULTORIA EM GESTÃO EMPRESARIAL, EXCETO CONSULTORIA TÉCNICA ESPECÍFICA; 8219-9/99 - PREPARAÇÃO DE DOCUMENTOS E SERVIÇOS ESPECIALIZADOS DE APOIO ADMINISTRATIVO NÃO ESPECIFICADOS ANTERIORMENTE (SERVIÇO DE PREPARO DE DOCUMENTOS, SERVIÇO DE DIGITAÇÃO DE TEXTOS, SERVIÇOS DE PREENCHIMENTO DE FORMULÁRIOS, COLOCAÇÃO DE SELOS E DESPACHO DE CORRESPONDÊNCIA, INCLUSIVE DE MATERIAL DE PUBLICIDADE, SERVIÇOS DE APOIO À SECRETARIA, A REDAÇÃO DE CARTAS E RESUMOS, O SERVIÇO DE TRANSCRIÇÃO DE DOCUMENTOS E AS ATIVIDADES DE REGISTRO E DE CADASTRAMENTO DE USUÁRIOS, EXCETO PARA FINS DE CERTIFICAÇÃO DIGITAL.); 7711-0/00 - LOCAÇÃO DE AUTOMÓVEIS SEM CONDUTOR; 4923-0/02 - SERVIÇO DE TRANSPORTE DE PASSAGEIROS - LOCAÇÃO DE AUTOMÓVEIS COM MOTORISTA; 4712-1/00 - COMÉRCIO VAREJISTA DE MERCADORIAS EM GERAL, COM PREDOMINÂNCIA DE PRODUTOS ALIMENTÍCIOS - MINIMERCADOS, MERCEARIAS E ARMAZENS; 4729-6/99 - COMÉRCIO VAREJISTA DE PRODUTOS ALIMENTÍCIOS EM GERAL OU ESPECIALIZADO EM PRODUTOS ALIMENTÍCIOS NÃO ESPECIFICADOS ANTERIORMENTE ( PRODUTOS NATURAIS E DIETÉTICOS, COMIDAS CONGELADAS, MEL, CAFÉ MOÍDO, SORVETES, EMBALADOS, EM POTES E SIMILARES); 4761-0/03 - COMÉRCIO VAREJISTA DE ARTIGOS DE PAPELARIA; 4763-6/02 - COMÉRCIO VAREJISTA DE ARTIGOS ESPORTIVOS; 4763-6/01 - COMÉRCIO VAREJISTA DE BRINQUEDOS E ARTIGOS RECREATIVOS; 4755- 5/02 - COMERCIO VAREJISTA DE ARTIGOS DE ARMARINHO; 4781-4/00 - COMÉRCIO VAREJISTA DE ARTIGOS DO VESTUÁRIO E ACESSÓRIOS; 4772-5/00 - COMÉRCIO VAREJISTA DE COSMÉTICOS, PRODUTOS DE PERFUMARIA E DE HIGIENE PESSOAL; 4789-0/05 - COMÉRCIO VAREJISTA DE PRODUTOS SANEANTES DOMISSANITÁRIOS; 4756- 3/00 - COMÉRCIO VAREJISTA ESPECIALIZADO DE INSTRUMENTOS MUSICAIS E ACESSÓRIOS; 4789-0/99 - COMÉRCIO VAREJISTA DE OUTROS PRODUTOS NÃO ESPECIFICADOS ANTERIORMENTE (ARTIGOS RELIGIOSOS E DE CULTO, ARTIGOS ERÓTICOS (SEX SHOP), ARTIGOS FUNERÁRIOS, ARTIGOS PARA FESTAS, PLANTAS, FLORES E FRUTOS ARTIFICIAIS PARA ORNAMENTAÇÃO, PERUCAS, ARTIGOS PARA BEBÊ, REDE DE DORMIR, CARVÃO E LENHA, EXTINTORES, EXCETO PARA VEÍCULOS, CARTÕES TELEFÔNICOS, MOLDURAS E QUADROS, CARGAS E PREPARADOS PARA INCÊNDIO, QUINQUILHARIAS PARA USO AGRÍCOLA).

**Parágrafo único.** Em estabelecimento eleito como Sede (Matriz) será(ão) exercida(s) a(s) atividade(s) de 8211-3/00 - SERVIÇOS COMBINADOS DE ESCRITÓRIO E APOIO ADMINISTRATIVO 7020-4/00 - ATIVIDADES DE CONSULTORIA EM GESTÃO EMPRESARIAL, EXCETO CONSULTORIA TÉCNICA ESPECÍFICA. 8219-9/99 - PREPARAÇÃO DE DOCUMENTOS E SERVIÇOS ESPECIALIZADOS DE APOIO ADMINISTRATIVO NÃO ESPECIFICADOS ANTERIORMENTE (SERVIÇO DE PREPARO DE DOCUMENTOS, SERVIÇO DE DIGITAÇÃO DE TEXTOS, SERVIÇOS DE PREENCHIMENTO DE FORMULÁRIOS, COLOCAÇÃO DE SELOS E DESPACHO DE

**CONTRATO SOCIAL DE CONSTITUIÇÃO DE SOCIEDADE EMPRESÁRIA LIMITADA  
UNIPESSOAL**

**RR ASSESSORIA E EMPREENDIMENTOS LTDA**



CORRESPONDENCIA, INCLUSIVE DE MATERIAL DE PUBLICIDADE, SERVICOS DE APOIO A SECRETARIA, A REDACAO DE CARTAS E RESUMOS, O SERVICO DE TRANSCRICAO DE DOCUMENTOS E AS ATIVIDADES DE REGISTRO E DE CADASTRAMENTO DE USUARIOS, EXCETO PARA FINS DE CERTIFICACAO DIGITAL.) 7711-0/00 - LOCACAO DE AUTOMOVEIS SEM CONDUTOR 4923-0/02 - SERVICO DE TRANSPORTE DE PASSAGEIROS - LOCACAO DE AUTOMOVEIS COM MOTORISTA 4712-1/00 - COMERCIO VAREJISTA DE MERCADORIAS EM GERAL, COM PREDOMINANCIA DE PRODUTOS ALIMENTICIOS - MINIMERCADOS, MERCEARIAS E ARMAZENS 4729-6/99 - COMERCIO VAREJISTA DE PRODUTOS ALIMENTICIOS EM GERAL OU ESPECIALIZADO EM PRODUTOS ALIMENTICIOS NAO ESPECIFICADOS ANTERIORMENTE ( PRODUTOS NATURAIS E DIETETICOS, COMIDAS CONGELADAS, MEL, CAFE MOIDO, SORVETES, EMBALADOS, EM POTES E SIMILARES) 4761-0/03 - COMERCIO VAREJISTA DE ARTIGOS DE PAPELARIA 4763-6/02 - COMERCIO VAREJISTA DE ARTIGOS ESPORTIVOS 4763-6/01 - COMERCIO VAREJISTA DE BRINQUEDOS E ARTIGOS RECREATIVOS 4755- 5/02 - COMERCIO VAREJISTA DE ARTIGOS DE ARMARINHO 4781-4/00 - COMERCIO VAREJISTA DE ARTIGOS DO VESTUARIO E ACESSORIOS 4772-5/00 - COMERCIO VAREJISTA DE COSMETICOS, PRODUTOS DE PERFUMARIA E DE HIGIENE PESSOAL 4789-0/05 - COMERCIO VAREJISTA DE PRODUTOS SANEANTES DOMISSANITARIOS 4756- 3/00 - COMERCIO VAREJISTA ESPECIALIZADO DE INSTRUMENTOS MUSICAIS E ACESSORIOS 4789-0/99 - COMERCIO VAREJISTA DE OUTROS PRODUTOS NAO ESPECIFICADOS ANTERIORMENTE (ARTIGOS RELIGIOSOS E DE CULTO, ARTIGOS EROTICOS (SEX SHOP), ARTIGOS FUNERARIOS, ARTIGOS PARA FESTAS, PLANTAS, FLORES E FRUTOS ARTIFICIAIS PARA ORNAMENTACAO, PERUCAS, ARTIGOS PARA BEBE, REDE DE DORMIR, CARVAO E LENHA, EXTINTORES; EXCETO PARA VEICULOS, CARTOES TELEFONICOS, MOLDURAS E QUADROS, CARGAS E PREPARADOS PARA INCENDIO, QUINQUILHARIAS PARA USO AGRICOLA)..

E exercerá as seguintes atividades:

- CNAE Nº 8211-3/00 - Serviços combinados de escritório e apoio administrativo
- CNAE Nº 4712-1/00 - Comércio varejista de mercadorias em geral, com predominância de produtos alimentícios - minimercados, mercearias e armazéns
- CNAE Nº 4729-6/99 - Comércio varejista de produtos alimentícios em geral ou especializado em produtos alimentícios não especificados anteriormente
- CNAE Nº 4755-5/02 - Comercio varejista de artigos de armarinho
- CNAE Nº 4756-3/00 - Comércio varejista especializado de instrumentos musicais e acessórios
- CNAE Nº 4761-0/03 - Comércio varejista de artigos de papelaria
- CNAE Nº 4763-6/01 - Comércio varejista de brinquedos e artigos recreativos
- CNAE Nº 4763-6/02 - Comércio varejista de artigos esportivos
- CNAE Nº 4772-5/00 - Comércio varejista de cosméticos, produtos de perfumaria e de higiene pessoal
- CNAE Nº 4781-4/00 - Comércio varejista de artigos do vestuário e acessórios
- CNAE Nº 4789-0/05 - Comércio varejista de produtos saneantes domissanitários
- CNAE Nº 4789-0/99 - Comércio varejista de outros produtos não especificados anteriormente
- CNAE Nº 4923-0/02 - Serviço de transporte de passageiros - locação de automóveis com motorista
- CNAE Nº 7020-4/00 - Atividades de consultoria em gestão empresarial, exceto consultoria técnica específica
- CNAE Nº 7711-0/00 - Locação de automóveis sem condutor
- CNAE Nº 8219-9/99 - Preparação de documentos e serviços especializados de apoio administrativo não especificados anteriormente

**CLÁUSULA IV - DO INÍCIO DAS ATIVIDADES E PRAZO DE DURAÇÃO (art. 53, III, F, Decreto nº 1 800/96)**

A sociedade iniciará suas atividades em 08/06/2020 e seu prazo de duração será por tempo indeterminado.

**CLÁUSULA V - DO CAPITAL (ART. 997, III e IV e ART. 1.052 e 1.055, CC)**

O capital será de R\$ 80.000,00 (oitenta mil reais), dividido em 80000 quotas, no valor nominal de R\$ 1,00 (um real) cada uma, formado por 80.000,00 (oitenta mil reais) em moeda corrente no País.

**Parágrafo único.** O capital encontra-se subscrito e integralizado pelos sócios da seguinte forma:



**CONTRATO SOCIAL DE CONSTITUIÇÃO DE SOCIEDADE EMPRESÁRIA LIMITADA  
UNIPESSOAL**

**RR ASSESSORIA E EMPREENDIMENTOS LTDA**



Nome do Sócio	Qtd Quotas	Valor Em R\$	%
IVANILZA APARECIDA SOUSA MARTINS	80000	80.000,00	100,00
TOTAL:	80000	80.000,00	100,00

**CLÁUSULA VI - DA ADMINISTRAÇÃO (ART. 997, VI; 1.013, 1.015; 1.064, CC)**

A administração da sociedade será exercida pelo sócio **IVANILZA APARECIDA SOUSA MARTINS** que representará legalmente a sociedade e poderá praticar todo e qualquer ato de gestão pertinente ao objeto social.

**Parágrafo único.** Não constituindo o objeto social, a alienação ou a oneração de bens imóveis depende de autorização da maioria.

**CLÁUSULA VII - DO BALANÇO PATRIMONIAL (art. 1.065, CC)**

Ao término de cada exercício, em 31 de Dezembro, o administrador prestará contas justificadas de sua administração, procedendo à elaboração do inventário, do balanço patrimonial e do balanço de resultado econômico, cabendo ao empresário, os lucros ou perdas apuradas.

**CLÁUSULA VIII - DECLARAÇÃO DE DESIMPEDIMENTO DE ADMINISTRADOR (art. 1.011, § 1º CC e art. 37, II da Lei nº 8.934 de 1994)**

O Administrador declara, sob as penas da lei, de que não está impedido de exercer a administração da empresa, por lei especial, ou em virtude de condenação criminal, ou por se encontrar sob os efeitos dela, a pena que vede, ainda que temporariamente, o acesso a cargos públicos; ou por crime falimentar, de prevaricação, peita ou suborno; concussão, peculato, ou contra a economia popular, contra o sistema financeiro nacional, contra normas de defesa da concorrência, contra as relações de consumo, fé pública, ou a propriedade.

**CLÁUSULA IX - DO PRÓ LABORE**

O sócio poderá, fixar uma retirada mensal, a título de pro labore para o sócio administrador, observadas as disposições regulamentares pertinentes.

**CLÁUSULA X - DISTRIBUIÇÃO DE LUCROS**

A sociedade poderá levantar balanços intermediários ou intercalares e distribuir os lucros evidenciados nos mesmos.

**CLÁUSULA XI - DA RETIRADA OU FALECIMENTO DE SÓCIO**

Retirando-se, falecendo ou interdito qualquer sócio, a sociedade continuará suas atividades com os herdeiros, sucessores e o incapaz, desde que autorizado legalmente. Não sendo possível ou inexistindo interesse destes ou do(s) sócio(s) remanescente(s) na continuidade da sociedade, esta será liquidada após a apuração do Balanço Patrimonial na data do evento. O resultado positivo ou negativo será distribuído ou suportado pelos sócios na proporção de suas quotas.

**Parágrafo único** - O mesmo procedimento será adotado em outros casos em que a sociedade se resolva em relação a seu sócio.

**CLÁUSULA XII - DA CESSÃO DE QUOTAS**

As quotas são indivisíveis e não poderão ser cedidas ou transferidas a terceiros sem o consentimento do outro sócio, a quem fica assegurado, em igualdade de condições e preço direito de preferência para a sua aquisição se postas à venda, formalizando, se realizada a cessão delas, a alteração contratual pertinente.

**CLÁUSULA XIII - DA RESPONSABILIDADE**

A responsabilidade de cada sócio é restrita ao valor das suas quotas, mas todos respondem solidariamente pela integralização do capital social.

Handwritten signatures and initials at the bottom of the page, including a large signature on the left, several smaller ones in the center, and initials '09/1' and 'CMA' at the bottom.

**CONTRATO SOCIAL DE CONSTITUIÇÃO DE SOCIEDADE EMPRESÁRIA LIMITADA  
UNIPESSOAL**

**RR ASSESSORIA E EMPREENDIMENTOS LTDA**



**CLÁUSULA XIV - PORTE EMPRESARIAL**

Os sócios declaram que a sociedade se enquadra como Microempresa - ME, nos termos da Lei Complementar nº 123, de 14 de dezembro de 2006, e que não se enquadra em qualquer das hipóteses de exclusão relacionadas no § 4º do art. 3º da mencionada lei. (art. 3º, I, LC nº 123, de 2006)

**CLÁUSULA XV - DO FORO**

Fica eleito o Foro da Comarca de São José de Ribamar - MA, para qualquer ação fundada neste contrato, renunciando-se a qualquer outro por muito especial que seja.

E por estarem em perfeito acordo, em tudo que neste instrumento particular foi lavrado, obrigam-se a cumprir o presente ato constitutivo, e assinam o presente instrumento em uma única via que será destinada ao registro e arquivamento na Junta Comercial do Estado do Maranhão.

São José de Ribamar - MA, 08 de junho de 2020

\_\_\_\_\_  
IVANILZA APARECIDA SOUSA MARTINS  
Sócio/Administrador

05/



## ASSINATURA ELETRÔNICA

Certificamos que o ato da empresa RR ASSESSORIA E EMPREENDIMENTOS LTDA consta assinado digitalmente por:

IDENTIFICAÇÃO DO(S) ASSINANTE(S)	
CPF	Nome
01907108378	IVANILZA APARECIDA SOUSA MARTINS

CERTIFICO O REGISTRO EM 10/06/2020 17:12 SOB N° 21201070445.  
 PROTOCOLO: 200401718 DE 10/06/2020. CÓDIGO DE VERIFICAÇÃO:  
 12002391929. NIRE: 21201070445.  
 RR ASSESSORIA E EMPREENDIMENTOS LTDA

**JUCEMA**

Lilian Theresa Rodrigues Mendonça  
 SECRETÁRIA-GERAL  
 SÃO LUÍS, 10/06/2020  
[www.empresafacil.ma.gov.br](http://www.empresafacil.ma.gov.br)

A validade deste documento, se impresso, fica sujeito à comprovação de sua autenticidade nos respectivos portais, informando seus respectivos códigos de verificação.

061

**ALTERAÇÃO Nº 01, CONTRATUAL E CONSOLIDAÇÃO DA SOCIEDADE UNIPESSOAL  
RR ASSESSORIA E EMPREENDIMENTOS LTDA.**

Fig. nº 229  
Ass.

**IVANILZA APARECIDA SOUSA MARTINS**, BRASILEIRA, SOLTEIRA, empresária, natural da cidade de São Luís – MA, data de nascimento 01/06/1995, portador da Carteira de Identidade (RG): nº 0320251620063, expedida por SSP/MA em 11/07/2016 e CPF: nº 019.071.083-78, residente e domiciliada na cidade de Paço do Lumiar - MA, na RUA P, nº 221, VILA DO POVO, CEP: 65130-000;

Única sócia da Sociedade Unipessoal, “**RR ASSESSORIA E EMPREENDIMENTOS LTDA**”, constituída por instrumento particular devidamente arquivado na Junta Comercial do Estado do Maranhão - JUCEMA, sob NIRE 21201070445 em sessão de 10 de junho de 2020 sob protocolo nº 200401718, com sede e domicílio na RUA F, nº 09, QUADRA 18, JARDIM TURU, São José de Ribamar MA, CEP: 65110000, devidamente inscrita no Cadastro Nacional de Pessoa Jurídica sob nº 37.382.431/0001-70, tem entre si, justo e contratado, está 1ª. (Primeira) alteração do contrato social, mediante as condições estabelecidas nas cláusulas seguintes:

**CLÁUSULA 1ª – DO OBJETO SOCIAL**

A sociedade terá por objeto o exercício das seguintes atividades econômica: 82.11-3/00 - Serviços combinados de escritório e apoio administrativo 41.20-4/00 Construção de edifícios 42.11-1/01 Construção de rodovias e ferrovias 42.12-0/00 Construção de obras-de-arte especiais 42.13-8/00 Obras de urbanização - ruas, praças e calçadas 42.22-7/01 Construção de redes de abastecimento de água, coleta de esgoto e construções correlatas, exceto obras de irrigação 42.99-5/01 Construção de instalações esportivas e recreativas 43.13-4/00 Obras de terraplenagem 43.99-1/05 Perfuração e construção de poços de água 46.39-7/01 Comércio atacadista de produtos alimentícios em geral 46.39-7/02 Comércio atacadista de produtos alimentícios em geral, com atividade de fracionamento e acondicionamento associada 47.12-1/00 Comércio varejista de mercadorias em geral, com predominância de produtos alimentícios - minimercados, mercearias e armazéns 47.29-6/99 Comércio varejista de produtos alimentícios em geral ou especializado em produtos alimentícios não especificados anteriormente 47.55-5/02 Comercio varejista de artigos de armarinho 47.56-3/00 Comércio varejista especializado de instrumentos musicais e acessórios 47.61-0/03 Comércio varejista de artigos de papelaria 47.63-6/01 Comércio varejista de brinquedos e artigos recreativos 47.63-6/02 Comércio varejista de artigos esportivos 47.72-5/00 Comércio varejista de cosméticos, produtos de perfumaria e de higiene pessoal 47.81-4/00 Comércio varejista de artigos do vestuário e acessórios 47.89-0/05 Comércio varejista de produtos saneantes domissanitários 47.89-0/99 Comércio varejista de outros produtos não especificados anteriormente 49.23-0/02 Serviço de transporte de passageiros locação de automóveis com motorista 70.20-4/00 Atividades de consultoria em gestão empresarial, exceto consultoria técnica específica 77.11-0/00 Locação de automóveis sem condutor 77.32-2/01 Aluguel de máquinas e equipamentos para construção sem operador, exceto andaimes 82.19-9/99 Preparação de documentos e serviços especializados de apoio administrativo não especificados anteriormente.

E exercera as seguintes atividades: 82.11-3/00 - Serviços combinados de escritório e apoio administrativo 41.20-4/00 Construção de edifícios 42.11-1/01 Construção de rodovias e ferrovias 42.12-0/00 Construção de obras-de-arte especiais 42.13-8/00 Obras de urbanização - ruas, praças e calçadas 42.22-7/01 Construção de redes de abastecimento de água, coleta de esgoto e construções correlatas, exceto obras de irrigação 42.99-5/01 Construção de instalações esportivas e recreativas 43.13-4/00 Obras de terraplenagem 43.99-1/05 Perfuração e construção de poços de água 46.39-7/01

Ass. 07/1

Comércio atacadista de produtos alimentícios em geral 46.39-7/02 Comércio atacadista de produtos alimentícios em geral, com atividade de fracionamento e acondicionamento associada 47.12-1/00 Comércio varejista de mercadorias em geral, com predominância de produtos alimentícios, - minimercados, mercearias e armazéns 47.29-6/99 Comércio varejista de produtos alimentícios em geral ou especializado em produtos alimentícios não especificados anteriormente 47.55-5/02 Comércio varejista de artigos de armarinho 47.56-3/00 Comércio varejista especializado de instrumentos musicais e acessórios 47.61-0/03 Comércio varejista de artigos de papelaria 47.63-6/01 Comércio varejista de brinquedos e artigos recreativos 47.63-6/02 Comércio varejista de artigos esportivos 47.72-5/00 Comércio varejista de cosméticos, produtos de perfumaria e de higiene pessoal 47.81-4/00 Comércio varejista de artigos do vestuário e acessórios 47.89-0/05 Comércio varejista de produtos saneantes domissanitários 47.89-0/99 Comércio varejista de outros produtos não especificados anteriormente 49.23-0/02 Serviço de transporte de passageiros - locação de automóveis com motorista 70.20-4/00 Atividades de consultoria em gestão empresarial, exceto consultoria técnica específica 77.11-0/00 Locação de automóveis sem condutor 77.32-2/01 Aluguel de máquinas e equipamentos para construção sem operador, exceto andaimes 82.19-9/99 Preparação de documentos e serviços especializados de apoio administrativo não especificados anteriormente.

### CLÁUSULA 2ª - DO CAPITAL

Em razão da alteração havida, o capital que era de R\$ 80.000,00 (oitenta mil reais), dividido em 80.000 (oitenta mil) quotas, no valor nominal de R\$ 1,00 (um real) cada uma, já totalmente subscrito e integralizado em moeda corrente do país, é neste ato aumentado para R\$ 130.000,00 (cento e trinta mil reais) dividido em 130.000 (cento e trinta mil) cotas de valor unitário de R\$ 1,00 (um real) cada uma, o aumento de R\$ 50.000,00 (cinquenta mil reais) é totalmente subscrito e integralizado neste ato pelo sócio na seguinte proporção:

Nome do Sócio	Qtd Quotas	Valor Em R\$	%
IVANILZA APARECIDA SOUSA MARTINS	130.000	130.000,00	100,00
TOTAL:	130.000	130.000,00	100,00

À vista da modificação ora ajustada, consolida-se o contrato social, com a seguinte redação:

### CLÁUSULA I - DO NOME EMPRESARIAL (art. 997, II, CC)

A sociedade adotará como nome empresarial: **RR ASSESSORIA E EMPREENDIMENTOS LTDA**, e usará a expressão RR ASSESSORIA E EMPREENDIMENTOS como nome fantasia.

### CLÁUSULA II - DA SEDE (art. 997, II, CC)

A sociedade terá sua sede no seguinte endereço: RUA F, nº 09, QUADRA 18, JARDIM TURU, São José de Ribamar MA, CEP: 65110000.

### CLÁUSULA III - DO OBJETO SOCIAL (art. 997, II, CC)

A sociedade terá por objeto o exercício das seguintes atividades econômica: 82.11-3/00 - Serviços combinados de escritório e apoio administrativo 41.20-4/00 Construção de edifícios 42.11-1/01



Construção de rodovias e ferrovias 42.12-0/00 Construção de obras-de-arte especiais 42.13-8/00 Obras de urbanização - ruas, praças e calçadas 42.22-7/01 Construção de redes de abastecimento de água, coleta de esgoto e construções correlatas, exceto obras de irrigação 42.99-5/01 Construção de instalações esportivas e recreativas 43.13-4/00 Obras de terraplenagem 43.99-1/05 Perfuração e construção de poços de água 46.39-7/01 Comércio atacadista de produtos alimentícios em geral 46.39-7/02 Comércio atacadista de produtos alimentícios em geral, com atividade de fracionamento e acondicionamento associada 47.12-1/00 Comércio varejista de mercadorias em geral, com predominância de produtos alimentícios - minimercados, mercearias e armazéns 47.29-6/99 Comércio varejista de produtos alimentícios em geral ou especializado em produtos alimentícios não especificados anteriormente 47.55-5/02 Comércio varejista de artigos de armarinho 47.56-3/00 Comércio varejista especializado de instrumentos musicais e acessórios 47.61-0/03 Comércio varejista de artigos de papelaria 47.63-6/01 Comércio varejista de brinquedos e artigos recreativos 47.63-6/02 Comércio varejista de artigos esportivos 47.72-5/00 Comércio varejista de cosméticos, produtos de perfumaria e de higiene pessoal 47.81-4/00 Comércio varejista de artigos do vestuário e acessórios 47.89-0/05 Comércio varejista de produtos saneantes domissanitários 47.89-0/99 Comércio varejista de outros produtos não especificados anteriormente 49.23-0/02 Serviço de transporte de passageiros - locação de automóveis com motorista 70.20-4/00 Atividades de consultoria em gestão empresarial, exceto consultoria técnica específica 77.11-0/00 Locação de automóveis sem condutor 77.32-2/01 Aluguel de máquinas e equipamentos para construção sem operador, exceto andaimes 82.19-9/99 Preparação de documentos e serviços especializados de apoio administrativo não especificados anteriormente.

**Parágrafo único.** Em estabelecimento eleito como Sede (Matriz) será(ão) exercida(s) a(s) atividade(s) de 82.11-3/00 - Serviços combinados de escritório e apoio administrativo 41.20-4/00 Construção de edifícios 42.11-1/01 Construção de rodovias e ferrovias 42.12-0/00 Construção de obras-de-arte especiais 42.13-8/00 Obras de urbanização - ruas, praças e calçadas 42.22-7/01 Construção de redes de abastecimento de água, coleta de esgoto e construções correlatas, exceto obras de irrigação 42.99-5/01 Construção de instalações esportivas e recreativas 43.13-4/00 Obras de terraplenagem 43.99-1/05 Perfuração e construção de poços de água 46.39-7/01 Comércio atacadista de produtos alimentícios em geral 46.39-7/02 Comércio atacadista de produtos alimentícios em geral, com atividade de fracionamento e acondicionamento associada 47.12-1/00 Comércio varejista de mercadorias em geral, com predominância de produtos alimentícios - minimercados, mercearias e armazéns 47.29-6/99 Comércio varejista de produtos alimentícios em geral ou especializado em produtos alimentícios não especificados anteriormente 47.55-5/02 Comércio varejista de artigos de armarinho 47.56-3/00 Comércio varejista especializado de instrumentos musicais e acessórios 47.61-0/03 Comércio varejista de artigos de papelaria 47.63-6/01 Comércio varejista de brinquedos e artigos recreativos 47.63-6/02 Comércio varejista de artigos esportivos 47.72-5/00 Comércio varejista de cosméticos, produtos de perfumaria e de higiene pessoal 47.81-4/00 Comércio varejista de artigos do vestuário e acessórios 47.89-0/05 Comércio varejista de produtos saneantes domissanitários 47.89-0/99 Comércio varejista de outros produtos não especificados anteriormente 49.23-0/02 Serviço de transporte de passageiros - locação de automóveis com motorista 70.20-4/00 Atividades de consultoria em gestão empresarial, exceto consultoria técnica específica 77.11-0/00 Locação de automóveis sem condutor 77.32-2/01 Aluguel de máquinas e equipamentos para construção sem operador, exceto andaimes 82.19-9/99 Preparação de documentos e serviços especializados de apoio administrativo não especificados anteriormente.

E exercerá as seguintes atividades:

*[Handwritten signatures and initials]*

09/

*[Handwritten initials]*

CNAE Nº 82.11-3/00 - Serviços combinados de escritório e apoio administrativo  
 CNAE Nº 41.20-4/00 - Construção de edifícios  
 CNAE Nº 42.11-1/01 - Construção de rodovias e ferrovias  
 CNAE Nº 42.12-0/00 - Construção de obras-de-arte especiais  
 CNAE Nº 42.13-8/00 - Obras de urbanização - ruas, praças e calçadas  
 CNAE Nº 42.22-7/01 - Construção de redes de abastecimento de água, coleta de esgoto e construções correlatas, exceto obras de irrigação  
 CNAE Nº 42.99-5/01 - Construção de instalações esportivas e recreativas  
 CNAE Nº 43.13-4/00 - Obras de terraplenagem  
 CNAE Nº 43.99-1/05 - Perfuração e construção de poços de água  
 CNAE Nº 46.39-7/01 - Comércio atacadista de produtos alimentícios em geral  
 CNAE Nº 46.39-7/02 - Comércio atacadista de produtos alimentícios em geral, com atividade de fracionamento e acondicionamento associada  
 CNAE Nº 47.12-1/00 - Comércio varejista de mercadorias em geral, com predominância de produtos alimentícios - minimercados, mercearias e armazéns  
 CNAE Nº 47.29-6/99 - Comércio varejista de produtos alimentícios em geral ou especializado em produtos alimentícios não especificados anteriormente  
 CNAE Nº 47.55-5/02 - Comércio varejista de artigos de armarinho  
 CNAE Nº 47.56-3/00 - Comércio varejista especializado de instrumentos musicais e acessórios 47.61-0/03 - Comércio varejista de artigos de papelaria  
 CNAE Nº 47.63-6/01 - Comércio varejista de brinquedos e artigos recreativos  
 CNAE Nº 47.63-6/02 - Comércio varejista de artigos esportivos  
 CNAE Nº 47.72-5/00 - Comércio varejista de cosméticos, produtos de perfumaria e de higiene pessoal  
 CNAE Nº 47.81-4/00 - Comércio varejista de artigos do vestuário e acessórios  
 CNAE Nº 47.89-0/05 - Comércio varejista de produtos saneantes domissanitários  
 CNAE Nº 47.89-0/99 - Comércio varejista de outros produtos não especificados anteriormente  
 CNAE Nº 49.23-0/02 - Serviço de transporte de passageiros - locação de automóveis com motorista  
 CNAE Nº 70.20-4/00 - Atividades de consultoria em gestão empresarial, exceto consultoria técnica específica  
 CNAE Nº 77.11-0/00 - Locação de automóveis sem condutor  
 CNAE Nº 77.32-2/01 - Aluguel de máquinas e equipamentos para construção sem operador, exceto andaimes  
 CNAE Nº 82.19-9/99 - Preparação de documentos e serviços especializados de apoio administrativo não especificados anteriormente.

**CLÁUSULA IV - DO INÍCIO DAS ATIVIDADES E PRAZO DE DURAÇÃO (art. 53, III, F, Decreto nº 1.800/96)**

A sociedade iniciará suas atividades em 08/06/2020 e seu prazo de duração será por tempo indeterminado.

**CLÁUSULA V - DO CAPITAL (ART. 997, III e IV e ART. 1.052 e 1.055. CC)**

O capital será de R\$ 130.000,00 (oitenta mil reais), dividido em 130.000 quotas, no valor nominal de R\$ 1,00 (um real) cada uma, formado por 130.000,00 (oitenta mil reais) em moeda corrente no País.

**Parágrafo único.** O capital encontra-se subscrito e integralizado pelos sócios da seguinte forma:

A large handwritten signature is on the left. To its right are several other signatures and initials, including a prominent 'A' and 'B' shape, and a signature that looks like 'C. M. S.'. There are also some scribbles and marks at the bottom.

Nome do Sócio	Qtd Quotas	Valor Em R\$	%
IVANILZA APARECIDA SOUSA MARTINS	130.000	130.000,00	100,00
TOTAL:	130.000	130.000,00	100,00

#### CLÁUSULA VI - DA ADMINISTRAÇÃO (ART. 997, VI; 1.013, 1.015; 1.064, CC)

A administração da sociedade será exercida pelo sócio **IVANILZA APARECIDA SOUSA MARTINS** que representará legalmente a sociedade e poderá praticar todo e qualquer ato de gestão pertinente ao objeto social.

**Parágrafo único.** Não constituindo o objeto social, a alienação ou a oneração de bens imóveis depende de autorização da maioria.

#### CLÁUSULA VII - DO BALANÇO PATRIMONIAL (art. 1.065, CC)

Ao término de cada exercício, em 31 de dezembro, o administrador prestará contas justificadas de sua administração, procedendo à elaboração do inventário, do balanço patrimonial e do balanço de resultado econômico, cabendo ao empresário, os lucros ou perdas apuradas.

#### CLÁUSULA VIII - DECLARAÇÃO DE DESIMPEDIMENTO DE ADMINISTRADOR (art. 1.011, § 1º CC e art. 37, II da Lei nº 8.934 de 1994)

O Administrador declara, sob as penas da lei, de que não está impedido de exercer a administração da empresa, por lei especial, ou em virtude de condenação criminal, ou por se encontrar sob os efeitos dela, a pena que vede, ainda que temporariamente, o acesso a cargos públicos; ou por crime falimentar, de prevaricação, peita ou suborno, concussão, peculato, ou contra a economia popular, contra o sistema financeiro nacional, contra normas de defesa da concorrência, contra as relações de consumo, fé pública, ou a propriedade.

#### CLÁUSULA IX - DO PRÓ LABORE

O sócio poderá fixar uma retirada mensal, a título de pró-labore para o sócio administrador, observadas as disposições regulamentares pertinentes.

#### CLÁUSULA X - DISTRIBUIÇÃO DE LUCROS

A sociedade poderá levantar balanços intermediários ou intercalares e distribuir os lucros evidenciados nos mesmos.

#### CLÁUSULA XI - DA RETIRADA OU FALECIMENTO DE SÓCIO

Retirando-se, falecendo ou interdito qualquer sócio, a sociedade continuará suas atividades com os herdeiros, sucessores e o incapaz, desde que autorizado legalmente. Não sendo possível ou inexistindo interesse destes ou do(s) sócio(s) remanescente(s) na continuidade da sociedade, esta será liquidada após a apuração do Balanço Patrimonial na data do evento. O resultado positivo ou negativo será distribuído ou suportado pelos sócios na proporção de suas quotas.

*[Handwritten signatures and initials are present at the bottom of the page, including a large signature on the left and several initials on the right.]*

**Parágrafo único** - O mesmo procedimento será adotado em outros casos em que a sociedade se resolve em relação a seu sócio.



### CLÁUSULA XII - DA CESSÃO DE QUOTAS

As quotas são indivisíveis e não poderão ser cedidas ou transferidas a terceiros sem o consentimento do outro sócio, a quem fica assegurado, em igualdade de condições e preço direito de preferência para a sua aquisição se postas à venda, formalizando, se realizada a cessão delas, a alteração contratual pertinente.

### CLÁUSULA XIII - DA RESPONSABILIDADE

A responsabilidade de cada sócio é restrita ao valor das suas quotas, mas todos respondem solidariamente pela integralização do capital social.

### CLÁUSULA XIV - PORTE EMPRESARIAL

Os sócios declaram que a sociedade se enquadra como Microempresa - ME, nos termos da Lei Complementar nº 123, de 14 de dezembro de 2006, e que não se enquadra em qualquer das hipóteses de exclusão relacionadas no § do art. 3º da mencionada lei. (art. 3º, I, LC nº 123, de 2006)

### CLÁUSULA XV - DO FORO

Fica eleito o Foro da Comarca de São José de Ribamar - MA, para qualquer ação fundada neste contrato, renunciando-se a qualquer outro por muito especial que seja.

E por estarem em perfeito acordo, em tudo que neste instrumento particular foi lavrado, obrigam-se a cumprir o presente ato constitutivo, e assinam o presente instrumento em uma única via que será destinada ao registro e arquivamento na Junta Comercial do Estado do Maranhão.

São José de Ribamar - MA, 07 de dezembro de 2020

\_\_\_\_\_  
IVANILZA APARECIDA SOUSA MARTINS  
Sócio/Administrador





## ASSINATURA ELETRÔNICA

Certificamos que o ato da empresa RR ASSESSORIA E EMPREENDIMENTOS LTDA consta assinado digitalmente por:

IDENTIFICAÇÃO DO(S) ASSINANTE(S)	
CPF	Nome
01907108378	IVANILZA APARECIDA SOUSA MARTINS

**JUCEMA**

CERTIFICO O REGISTRO EM 15/12/2020 10:26 SOB Nº 20201167352.  
 PROTOCOLO: 201167352 DE 15/12/2020.  
 CÓDIGO DE VERIFICAÇÃO: 12006243150. CNPJ DA SEDE: 37382431000170.  
 NIRE: 21201070445. COM EFEITOS DO REGISTRO EM: 07/12/2020.  
 RR ASSESSORIA E EMPREENDIMENTOS LTDA

LÍLIAN THERESA RODRIGUES MENDONÇA  
 SECRETÁRIA-GERAL  
[www.empresafacil.ma.gov.br](http://www.empresafacil.ma.gov.br)

A validade deste documento, se impresso, fica sujeito à comprovação de sua autenticidade nos respectivos portais, informando seus respectivos códigos de verificação.

131

# CNH Digital

Departamento Nacional de Trânsito



REPÚBLICA FEDERATIVA DO BRASIL		M A			
MINISTÉRIO DA INFRAESTRUTURA DEPARTAMENTO NACIONAL DE TRÂNSITO CARTEIRA NACIONAL DE HABILITAÇÃO					
NOME IVANILZA APARECIDA SOUSA MARTINS					
DOC. IDENTIDADE/ORG. EMISSOR/UF 9320251420043 BESP-MA					
CPF 019.071.083-78		DATA NASCIMENTO 01/06/1995			
FILIAÇÃO RAIMUNDO CEZARIO MARTINS INEZ GARCES SOUSA MARTINS					
PERMISSÃO		ACC		CAT. HAB. AB	
Nº REGISTRO 06919199190		VALIDADE 05/07/2022		Tº HABILITAÇÃO 22/12/2017	
OBSERVAÇÕES					
<i>Stomiza Aparecida 5 pontos</i>					
ASSINATURA DO PORTADOR		DATA EMISSÃO			
SAO LOIS, MA		22/03/2019			
ASSINADO DIGITALMENTE DEPARTAMENTO ESTADUAL DE TRÂNSITO		62221067615 M0240184295			
MARANHÃO					
DENATRAN		CONTRAN			

QR-CODE



Documento assinado com certificado digital em conformidade com a Medida Provisória nº 2200-2/2001. Sua validade poderá ser confirmada por meio do programa Assinador Serpro.

As orientações para instalar o Assinador Serpro e realizar a validação do documento digital estão disponíveis em: < <http://www.serpro.gov.br/assinador-digital> >, opção Validar Assinatura.

SERPRO / DENATRAN

*Handwritten signatures and scribbles at the bottom of the page.*



Ministério da Fazenda  
Receita Federal  
COMPROVANTE DE INSCRIÇÃO CPF



Número  
**019.071.083-78**

Nome  
**IVANILZA APARECIDA SOUSA MARTINS**

Nascimento  
**01/06/1995**

CÓDIGO DE CONTROLE  
971B.F0AB.9BC5.D6D0



Emitido pela Secretaria da Receita Federal do Brasil  
às 11:55:28 do dia 08/02/2022 (hora e data de Brasília)  
dígito verificador: 00

VÁLIDO SOMENTE COM COMPROVANTE DE IDENTIFICAÇÃO

*[Handwritten mark]*

*[Handwritten mark]*

*[Handwritten mark]*

*[Handwritten mark]*

*[Handwritten mark]*

*[Handwritten mark]*

*[Handwritten mark]*

*[Handwritten mark]*

15/



Ministério da Fazenda  
Secretaria da Receita Federal do Brasil

Comprovante de Situação Cadastral no CPF

Nº do CPF: **019.071.083-78**

Nome: **IVANILZA APARECIDA SOUSA MARTINS**

Data de Nascimento: **01/06/1995**

Situação Cadastral: **REGULAR**

Data da Inscrição: **18/03/2004**

Digito Verificador: **00**

Comprovante emitido às: **11:10:51** do dia **26/09/2022** (hora e data de Brasília).  
Código de controle do comprovante: **6361.D518.079C.4510**



Este documento não substitui o "Comprovante de Inscrição no CPF".

(Modelo aprovado pela IN/RFB nº 1.548, de 13/02/2015.)

Handwritten signatures and marks scattered across the bottom half of the page, including a large stylized 'A' at the top right, a large 'Z' or '7' shape, and several other illegible scribbles.



# CNH Digital

Departamento Nacional de Trânsito



REPUBLICA FEDERATIVA DO BRASIL  
MINISTÉRIO DA INFRAESTRUTURA  
DEPARTAMENTO NACIONAL DE TRÂNSITO  
CARTEIRA NACIONAL DE HABILITAÇÃO

MA

NOME: GABRIEL FERREIRA

DOC. IDENTIDADE/ORG EMISSOR/UF: 412415920102 SEJP MA

CPF: 607.191.183-44 DATA NASCIMENTO: 20/01/1996

FILIAÇÃO: MARTA DE JESUS FERREIRA

PERMISSÃO: ACC CAT. HAB: B

Nº REGISTRO: 91024518570 VALIDADE: 04/04/2032 1ª HABILITAÇÃO: 23/03/2018

OBSERVAÇÕES: EAR

*Gabriel Ferreira*  
ASSINATURA DO PORTADOR

LOCAL: SAO LUIS, MA DATA EMISSÃO: 05/04/2022

ASSINADO DIGITALMENTE  
DEPARTAMENTO ESTADUAL DE TRÂNSITO 34536848040  
MA047031824

MARANHÃO

DENATRAN CONTRAN

VÁLIDA EM TODO O TERRITÓRIO NACIONAL 2368647903

QR-CODE



Documento assinado com certificado digital em conformidade com a Medida Provisória nº 2200-2/2001. Sua validade poderá ser confirmada por meio do programa Assinador Serpro.

As orientações para instalar o Assinador Serpro e realizar a validação do documento digital estão disponíveis em: < <http://www.serpro.gov.br/assinador-digital> >, opção Validar Assinatura.

SERPRO / DENATRAN

*[Handwritten signatures and scribbles]*



ASSESSORIA E EMPREENDIMENTOS



**DECLARAÇÃO DE ENQUADRAMENTO COMO MICROEMPRESA OU EMPRESA DE PEQUENO PORTE NOS TERMOS DA LEI COMPLEMENTAR N° 123/2006 OU COOPERATIVA NOS TERMOS DA LEI N° 11.488/2007.**

A

Prefeitura Municipal de Dom Pedro/MA  
Praça Teixeira de Freitas, nº 72, Centro, Dom Pedro, CEP 65.765-000  
ATT: Comissão Permanente de Licitação-CPL

**REF.: TOMADA DE PREÇOS N° 003/2022**

Objeto: Contratação de Empresa de Engenharia para a Reforma da Praça na Rua Gonçalves Dias no Município de Dom Pedro/MA

A empresa **RR Assessoria e Empreendimentos Ltda-ME**, com sede na Rua F, Quadra 18 nº09, Jardim Turu, São José de Ribamar/MA, CEP 65110-000, constituída na Junta Comercial em 10/06/2020, sob NIRE nº 21201070445, por intermédio de seu representante legal a Sra. Ivanilza Aparecida Sousa Martins, portadora da Cédula de Identidade nº 032025162006-3-SESP/MA e do CPF nº 019.071.083-78, DECLARA para fins do disposto do Edital da TOMADA DE PREÇOS N° 003/2022-CPL/DP, sob as sanções administrativas cabíveis e sob as penas da lei, que esta empresa, na presente data é considerada:

(X) Microempresa (ME), conforme inciso I do artigo 3º da Lei complementar nº 123 de 14/12/2006:  
( ) Empresa de Pequeno Porte (EPP), conforme inciso II do artigo 3º da Lei complementar nº 123 de 14/12/2006:

Declara ainda que a empresa está excluída das vedações constantes do parágrafo 4º do artigo 3º da Lei Complementar nº 123 de 14 de dezembro de 2006.

São José de Ribamar/MA, 17 de outubro de 2022.

*Ivanilza Aparecida Sousa Martins*  
RR Assessoria e Empreendimentos Ltda-ME  
Ivanilza Aparecida Sousa Martins  
Administradora  
RG nº 0320251620063-SESP/MA  
CPF nº 019.071.083-78

18/



## CERTIDÃO SIMPLIFICADA

### Sistema Nacional de Registro de Empresas Mercantis - SINREM

Certificamos que as informações abaixo constam dos documentos arquivados nesta Junta Comercial e são vigentes na data da sua expedição.

Nome Empresarial: RR ASSESSORIA E EMPREENDIMENTOS LTDA			Protocolo: MAG2202231400		
Natureza Jurídica: Sociedade Empresária Limitada					
NIRE (Sede) 21201070445	CNPJ 37.382.431/0001-70	Data de Ato Constitutivo 10/06/2020	Início de Atividade 08/06/2020		
<b>Endereço Completo</b> Rua F, Nº 09, QUADRA18, JARDIM TURU - São José de Ribamar/MA - CEP 65110-000					
<b>Objeto Social</b> 8211-3/00 - SERVICOS COMBINADOS DE ESCRITORIO E APOIO ADMINISTRATIVO 7020-4/00 - ATIVIDADES DE CONSULTORIA EM GESTAO EMPRESARIAL, EXCETO CONSULTORIA TECNICA ESPECIFICA 8219-9/99 - PREPARACAO DE DOCUMENTOS E SERVICOS ESPECIALIZADOS DE APOIO ADMINISTRATIVO NAO ESPECIFICADOS ANTERIORMENTE( SERVICIO DE PREPARO DE DOCUMENTOS; SERVICIO DE DIGITACAO DE TEXTOS, SERVICOS DE PREENCHIMENTO DE FORMULARIOS, COLOCACAO DE SELOS E DESPACHO DE CORRESPONDENCIA, INCLUSIVE DE MATERIAL DE PUBLICIDADE, SERVICOS DE APOIO A SECRETARIA, A REDACAO DE CARTAS E RESUMOS, O SERVICIO DE TRANSCRICAO DE DOCUMENTOS E AS ATIVIDADES DE REGISTRO E DE CADASTRAMENTO DE USUARIOS, EXCETO PARA FINS DE CERTIFICACAO DIGITAL.) 7711-0/00 - LOCACAO DE AUTOMOVEIS SEM CONDUTOR 4923-0/02 - SERVICIO DE TRANSPORTE DE PASSAGEIROS - LOCACAO DE AUTOMOVEIS COM MOTORISTA 4712-1/00 - COMERCIO VAREJISTA DE MERCADORIAS EM GERAL, COM PREDOMINANCIA DE PRODUTOS ALIMENTICIOS - MINIMERCADOS, MERCEARIAS E ARMAZENS 4729-6/99 - COMERCIO VAREJISTA DE PRODUTOS ALIMENTICIOS EM GERAL OU ESPECIALIZADO EM PRODUTOS ALIMENTICIOS NAO ESPECIFICADOS ANTERIORMENTE ( PRODUTOS NATURAIS E DIETETICOS, COMIDAS CONGELADAS, MEL, CAFE MOIDO, SORVETES, EMBALADOS, EM POTES E SIMILARES) 4761-0/03 - COMERCIO VAREJISTA DE ARTIGOS DE PAPELARIA 4763-6/02 - COMERCIO VAREJISTA DE ARTIGOS ESPORTIVOS 4763-6/01 - COMERCIO VAREJISTA DE BRINQUEDOS E ARTIGOS RECREATIVOS 4755- 5/02 - COMERCIO VAREJISTA DE ARTIGOS DE ARMARINHO 4781-4/00 - COMERCIO VAREJISTA DE ARTIGOS DO VESTUARIO E ACESSORIOS 4772-5/00 - COMERCIO VAREJISTA DE COSMETICOS, PRODUTOS DE PERFUMARIA E DE HIGIENE PESSOAL 4789-0/05 - COMERCIO VAREJISTA DE PRODUTOS SANEANTES DOMISSANITARIOS 4756- 3/00 - COMERCIO VAREJISTA ESPECIALIZADO DE INSTRUMENTOS MUSICAIS E ACESSORIOS 4789-0/99 - COMERCIO VAREJISTA DE OUTROS PRODUTOS NAO ESPECIFICADOS ANTERIORMENTE (ARTIGOS RELIGIOSOS E DE CULTO, ARTIGOS EROTICOS (SEX SHOP), ARTIGOS FUNERARIOS, ARTIGOS PARA FESTAS, PLANTAS, FLORES E FRUTOS ARTIFICIAIS PARA ORNAMENTACAO, PERUCAS, ARTIGOS PARA BEBE, REDE DE DORMIR, CARVAO E LENHA, EXTINTORES, EXCETO PARA VEICULOS, CARTOES TELEFONICOS, MOLDURAS E QUADROS, CARGAS E PREPARADOS PARA INCENDIO, QUINQUILHARIAS PARA USO AGRICOLA) 4211-1/01 CONSTRUCAO DE RODOVIAS E FERROVIAS 4120-4/00 CONSTRUCAO DE EDIFICIOS 4212-0/00 CONSTRUCAO DE OBRAS DE ARTE ESPECIAIS 7732-2/01 ALUGUEL DE MAQUINAS E EQUIPAMENTOS PARA CONSTRUCAO SEM OPERADOR, EXCETO ANDAIMES 4299-5/01 CONSTRUCAO DE INSTALACOES ESPORTIVAS E RECREATIVAS 4222-7/01 CONSTRUCAO DE REDES DE ABASTECIMENTO DE AGUA, COLETA DE ESGOTO E CONSTRUCOES CORRELATAS, EXCETO OBRAS DE IRRIGACAO 4399-1/05 PERFURACAO E CONSTRUCAO DE POCOS DE AGUA 4313-4/00 OBRAS DE TERRAPLENAGEM 4213-8/00 OBRAS DE URBANIZACAO - RUAS, PRACAS E CALCADAS 4639-7/01 COMERCIO ATACADISTA DE PRODUTOS ALIMENTICIOS EM GERAL 4639-7/02 COMERCIO ATACADISTA DE PRODUTOS ALIMENTICIOS EM GERAL, COM ATIVIDADE DE FRACIONAMENTO E ACONDICIONAMENTO ASSOCIADA.					
<b>Capital Social</b> R\$ 130.000,00 (cento e trinta mil reais)		<b>Porte</b> ME (Microempresa)		<b>Prazo de Duração</b> Indeterminado	
<b>Capital Integralizado</b> R\$ 130.000,00 (cento e trinta mil reais)					
<b>Dados do Sócio</b>					
<b>Nome</b> IVANILZA APARECIDA SOUSA MARTINS	<b>CPF/CNPJ</b> 019.071.083-78	<b>Participação no capital</b> R\$ 130.000,00	<b>Espécie de sócio</b> Sócio	<b>Administrador</b> S	<b>Término do mandato</b> Indeterminado
<b>Nome</b> JOSE RIBAMAR SOUSA AMORIM FILHO	<b>CPF/CNPJ</b> 884.119.583-53	<b>Participação no capital</b> R\$ 0,00	<b>Espécie de sócio</b> PROCURADOR	<b>Administrador</b> N	<b>Término do mandato</b> Indeterminado
<b>Dados do Administrador</b>					
<b>Nome</b> IVANILZA APARECIDA SOUSA MARTINS	<b>CPF</b> 019.071.083-78	<b>Término do mandato</b> Indeterminado			
<b>Último Arquivamento</b>					
<b>Data</b> 19/09/2022	<b>Número</b> 20221144099	<b>Ato/eventos</b> 310 / 310 - OUTROS DOCUMENTOS DE INTERESSE DA EMPRESA / EMPRESARIO			<b>Situação ATIVA</b> <b>Status</b> SEM STATUS



### CERTIDÃO ESPECÍFICA

#### Sistema Nacional de Registro de Empresas Mercantis - SINREM

Certificamos que as informações abaixo constam dos documentos arquivados nesta Junta Comercial e são vigentes na data da sua expedição.

Certificamos que RR ASSESSORIA E EMPREENDIMENTOS LTDA encontra-se registrada nesta Junta Comercial, como segue: Protocolo: MAC2202231490

NIRE 21201070445  
CNPJ 37.382.431/0001-70 Situação ATIVA  
Status SEM STATUS

Endereço Completo F, Nº 09, QUADRA18, JARDIM TURU - São José de Ribamar/MA - CEP 65110-000

Arquivamentos Posteriores			
Ato	Número	Data	Descrição
310	20221144099	19/09/2022	OUTROS DOCUMENTOS DE INTERESSE DA EMPRESA / EMPRESARIO
310	20220560404	05/05/2022	OUTROS DOCUMENTOS DE INTERESSE DA EMPRESA / EMPRESARIO
223	20220533113	02/05/2022	BALANCO
206	20211106674	26/08/2021	PROCURACAO
310	20210941839	16/07/2021	OUTROS DOCUMENTOS DE INTERESSE DA EMPRESA / EMPRESARIO
223	20210426675	29/03/2021	BALANCO
002	20201167352	15/12/2020	OUTROS
002	20201167352	15/12/2020	ALTERACAO DE DADOS (EXCETO NOME EMPRESARIAL)
310	20201103397	03/12/2020	OUTROS DOCUMENTOS DE INTERESSE DA EMPRESA / EMPRESARIO
090	20200401718	10/06/2020	ENQUADRAMENTO DE MICROEMPRESA
090	21201070445	10/06/2020	CONTRATO

Esta certidão foi emitida automaticamente em 05/10/2022, às 13:10:01 (horário de Brasília).  
Se impressa, verificar sua autenticidade no <https://www.empresafacil.ma.gov.br>, com o código 53RJQGEP.



MAC2202231490

CARLOS ANDRÉ DE MORAES PEREIRA  
Secretário(a) Geral

Handwritten signatures and initials scattered across the bottom half of the page.



Data da consulta: 19/09/2022 13:09:01

### Identificação do Contribuinte - CNPJ Matriz

CNPJ: 37.382.431/0001-70

A opção pelo Simples Nacional e/ou SIMEI abrange todos os estabelecimentos da empresa

Nome Empresarial: RR ASSESSORIA E EMPREENDIMENTOS LTDA



### Situação Atual

Situação no Simples Nacional: **Optante pelo Simples Nacional desde 10/06/2020**

Situação no SIMEI: **NÃO enquadrado no SIMEI**

+ Mais informações

### Períodos Anteriores

Opções pelo Simples Nacional em Períodos Anteriores: **Não Existem**

Enquadramentos no SIMEI em Períodos Anteriores: **Não Existem**

### Eventos Futuros (Simples Nacional)

**Não Existem**

### Eventos Futuros (SIMEI)

**Não Existem**

Voltar

Gerar PDF



ASSESSORIA E EMPREENDIMENTOS



## DECLARAÇÃO DE LOCALIZAÇÃO E FUNCIONAMENTO

A

Prefeitura Municipal de Dom Pedro/MA

Praça Teixeira de Freitas, nº 72, Centro, Dom Pedro, CEP 65.765-000

ATT: Comissão Permanente de Licitação-CPL

**REF.: TOMADA DE PREÇOS Nº 003/2022**

Objeto: Contratação de Empresa de Engenharia para a Reforma da Praça na Rua Gonçalves Dias no Município de Dom Pedro/MA

A empresa **RR ASSESSORIA E EMPREENDIMENTOS LTDA-ME**, inscrita no CNPJ n.º 37.382.431/0001-70, inscrição Estadual n.º 12.647.357-9, sediada à Rua F, Quadra 18, n.º 9, Jardim Turu, São José de Ribamar/MA, sendo o local e instalações adequados e compatíveis para o exercício do ramo de atividade da mesma.

Declaro ter ciência de que o não cumprimento as exigências contida neste edital, enseja automaticamente na inabilitação desta empresa.

Declaro que assumo inteira responsabilidade por todas as informações disposta nesta declaração eximindo a Prefeitura Municipal de Dom Pedro/MA, de qualquer responsabilidade sobre as informações prestada por essa empresa.

ENDEREÇO: Rua F, Quadra 18, nº 09, Jardim Turu  
CIDADE / ESTADO: São José de Ribamar/Maranhão  
CEP: 65.110-000  
TELEFONE: (98) 98554-3088  
PONTO DE REFERÊNCIA: 4ª rua após a HT Farma

São José de Ribamar/MA, 17 de outubro de 2022.

*Ivanilza Aparecida Sousa Martins*  
RR Assessoria e Empreendimentos Ltda-ME.  
Ivanilza Aparecida Sousa Martins  
Administradora  
RG n.º 0320251620063-SESP/MA  
CPF n.º 019.071.083-78

**RR ASSESSORIA E EMPREENDIMENTOS LTDA**  
CNPJ: 37.382.431/0001-70 Insc. Estadual: 12647357-9 Insc. Municipal: 3005623  
Rua F, Qd. 18, nº 09, Jardim Turu - CEP: 65.110-000 - São José de Ribamar - MA  
e-mail: rrasessoria1006@gmail.com

921

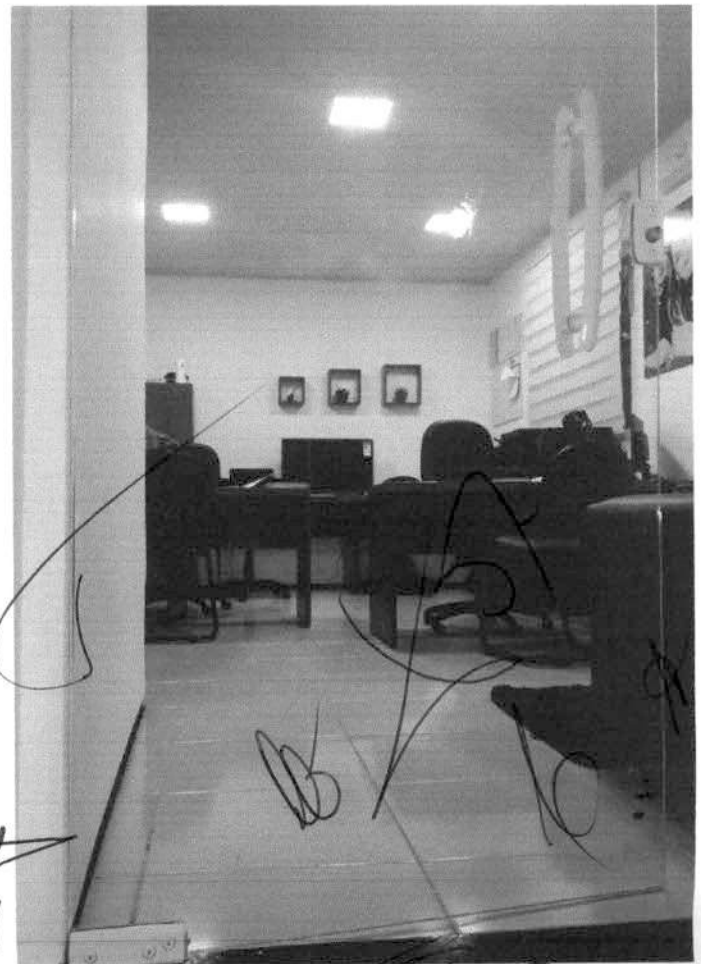
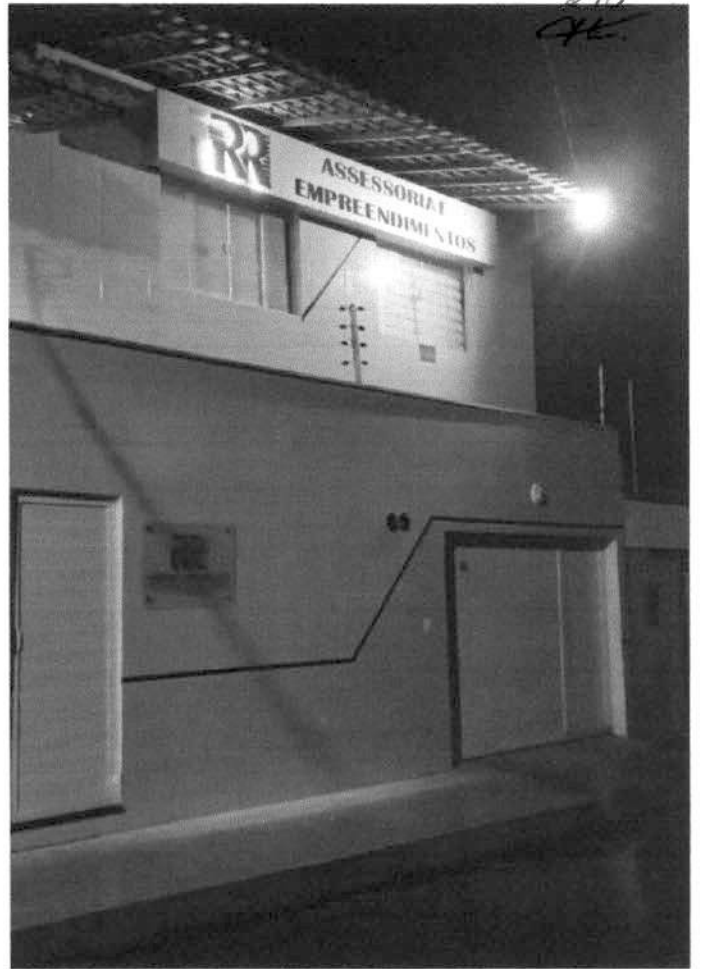
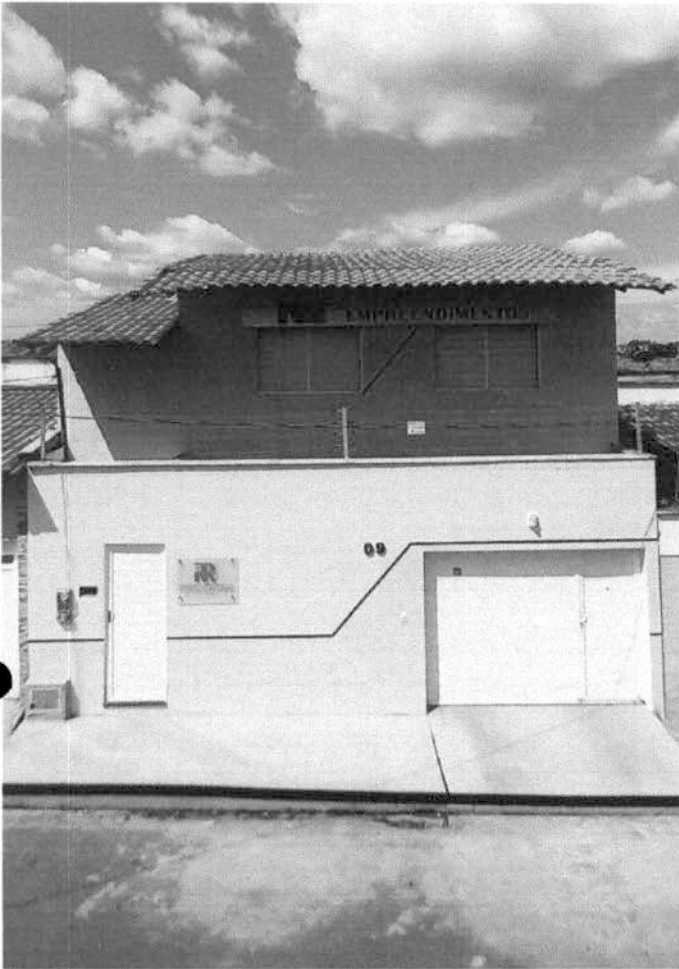

Uay

231

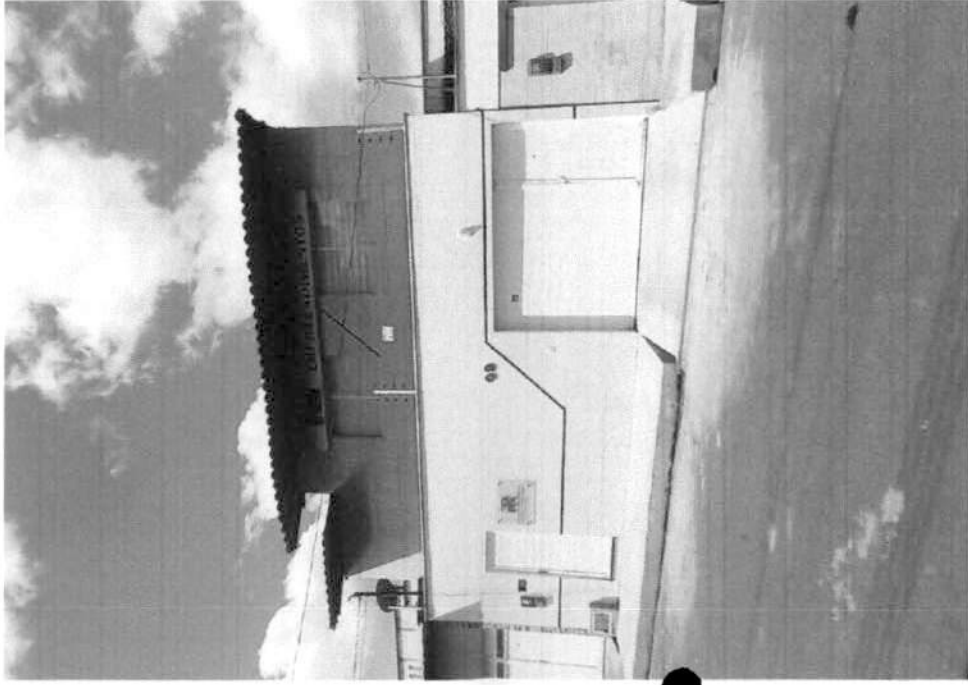

*[Handwritten Signature]*



247  
Ita

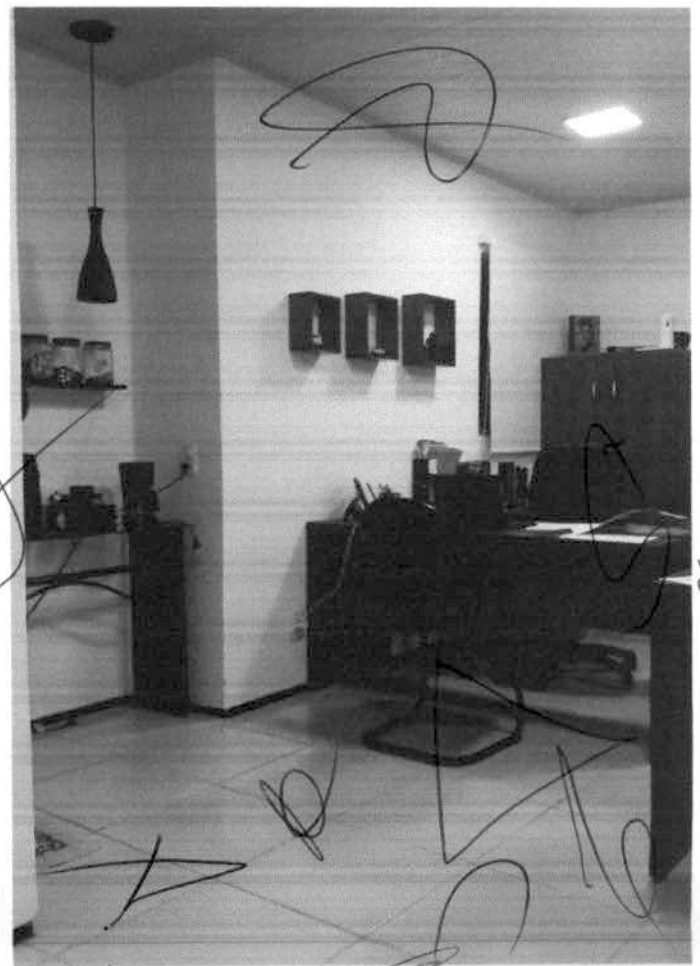
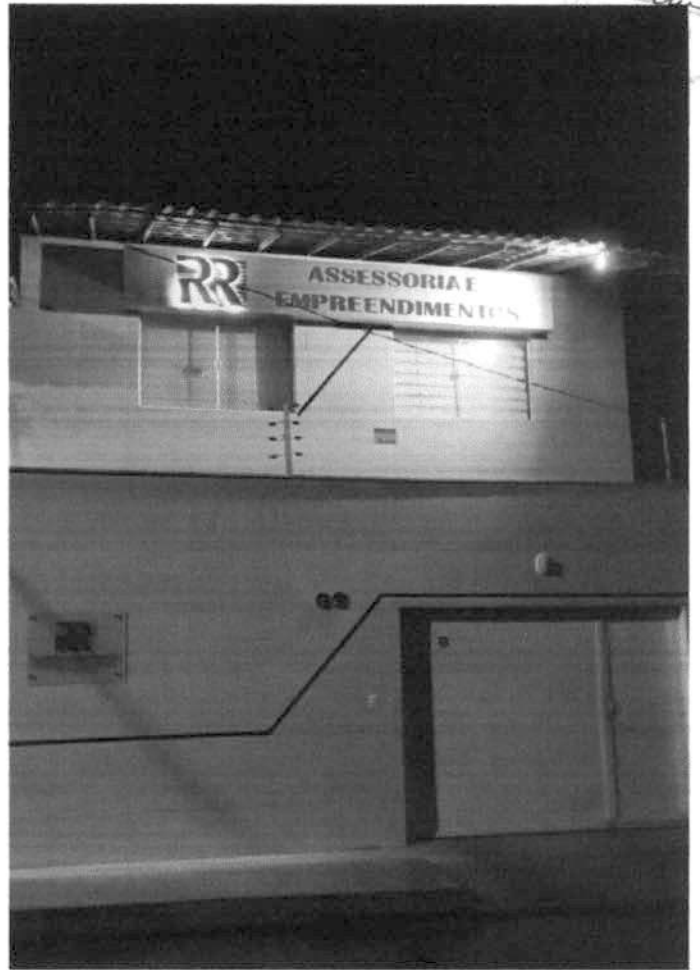
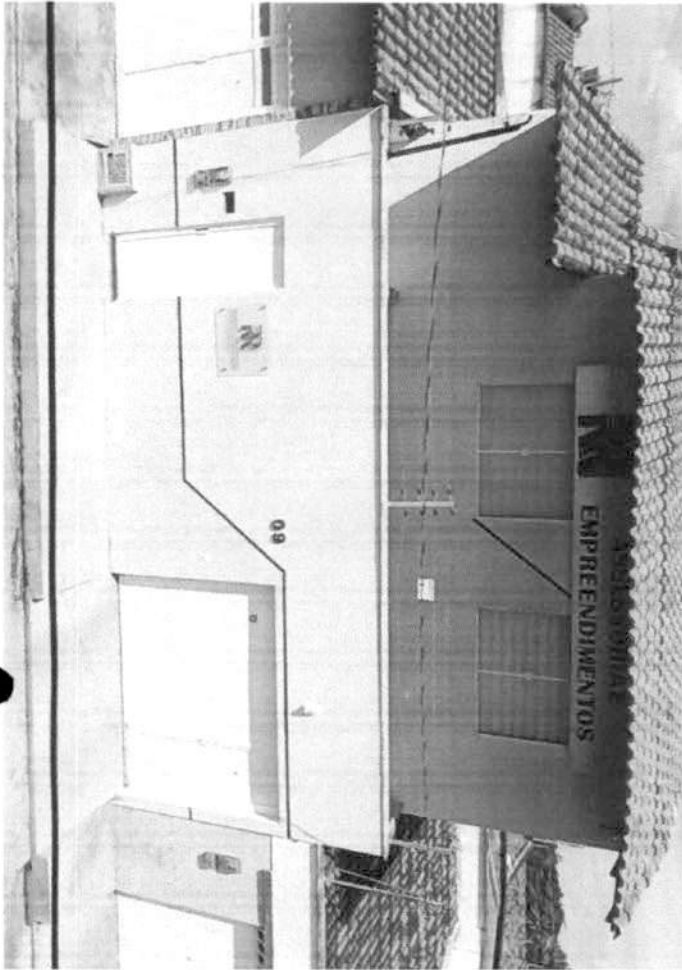

951





Ministério da Economia  
Secretaria Especial de Desburocratização, Gestão e Governo Digital  
Secretaria de Gestão

Sistema de Cadastramento Unificado de Fornecedores - SICAF

**Certificado de Registro Cadastral - CRC**

(Emissão conforme art. 17 da Instrução Normativa nº 03, de 26 abril de 2018)

CNPJ: 37.382.431/0001-70  
Razão Social: RR ASSESSORIA E EMPREENDIMENTOS LTDA

Atividade Econômica Principal:

8211-3/00 - SERVIÇOS COMBINADOS DE ESCRITÓRIO E APOIO ADMINISTRATIVO

Endereço:

RUA F, 09 - QUADRA18 - JARDIM TURU - São José de Ribamar / Maranhão

Observações:

A veracidade das informações poderá ser verificada no endereço [www.comprasgovernamentais.gov.br](http://www.comprasgovernamentais.gov.br).  
Este certificado não substitui os documentos enumerados nos artigos 28 a 31 da Lei nº 8.666, de 1993.

Emitido em: 03/10/2022 18:40

1 de 1



Ministério da Economia  
Secretaria Especial de Desburocratização, Gestão e Governo Digital  
Secretaria de Gestão

Sistema de Cadastramento Unificado de Fornecedores - SICAF

**Declaração**

Declaramos para os fins previstos na Lei nº 8.666, de 1993, conforme documentação registrada no SICAF, que a situação do fornecedor no momento é a seguinte:

**Dados do Fornecedor**

CNPJ: 37.382.431/0001-70 DUNS®: 92\*\*\*\*\*42  
Razão Social: RR ASSESSORIA E EMPREENDIMENTOS LTDA  
Nome Fantasia: RR ASSESSORIA E EMPREENDIMENTOS  
Situação do Fornecedor: Credenciado Data de Vencimento do Cadastro: 12/01/2023  
Natureza Jurídica: SOCIEDADE EMPRESÁRIA LIMITADA  
MEI: Não  
Porte da Empresa: Micro Empresa

**Ocorrências e Impedimentos**

Ocorrência: Nada Consta  
Impedimento de Licitar: Nada Consta

**Níveis cadastrados:**

**I - Credenciamento**

**II - Habilitação Jurídica**

**III - Regularidade Fiscal e Trabalhista Federal**

Receita Federal e PGFN	Validade:	04/01/2023
FGTS	Validade:	22/10/2022
Trabalhista ( <a href="http://www.tst.jus.br/certidao">http://www.tst.jus.br/certidao</a> )	Validade:	01/04/2023

**IV - Regularidade Fiscal Estadual/Distrital e Municipal**

Receita Estadual/Distrital	Validade:	04/11/2022
Receita Municipal	Validade:	01/01/2023

**V - Qualificação Técnica**

**VI - Qualificação Econômico-Financeira**

Validade: 30/04/2023

Esta declaração é uma simples consulta e não tem efeito legal

Emitido em: 03/10/2022 18:24

CPF: 019.071.083-78 Nome: IVANILZA APARECIDA SOUSA MARTINS

Ass: \_\_\_\_\_

1 de 1



Ministério da Economia  
Secretaria Especial de Desburocratização, Gestão e Governo Digital  
Secretaria de Gestão

Sistema de Cadastramento Unificado de Fornecedores - SICAF

**Relatório de Ocorrências Ativas Impeditivas de Licitar**

**Dados do Fornecedor**

CNPJ: 37.382.431/0001-70 DUNS®: 92\*\*\*\*\*42  
Razão Social: RR ASSESSORIA E EMPREENDIMENTOS LTDA  
Nome Fantasia: RR ASSESSORIA E EMPREENDIMENTOS  
Situação do Fornecedor: Credenciado

Nenhum registro de Ocorrência Ativa encontrado para o fornecedor

981



Ministério da Economia  
Secretaria Especial de Desburocratização, Gestão e Governo Digital  
Secretaria de Gestão

Sistema de Cadastramento Unificado de Fornecedores - SICAF

**Relatório de Ocorrências Ativas**

**Dados do Fornecedor**

CNPJ: 37.382.431/0001-70 DUNS®: 92\*\*\*\*\*42  
Razão Social: RR ASSESSORIA E EMPREENDIMENTOS LTDA  
Nome Fantasia: RR ASSESSORIA E EMPREENDIMENTOS  
Situação do Fornecedor: Credenciado

Nenhum registro de Ocorrência Ativa encontrado para o fornecedor



Ministério da Economia  
Secretaria Especial de Desburocratização, Gestão e Governo Digital  
Secretaria de Gestão

Sistema de Cadastramento Unificado de Fornecedores - SICAF

**Relatório de Credenciamento**

**Dados do Fornecedor**

CNPJ: 37.382.431/0001-70 DUNS®: 92\*\*\*\*\*42  
Razão Social: RR ASSESSORIA E EMPREENDIMENTOS LTDA  
Nome Fantasia: RR ASSESSORIA E EMPREENDIMENTOS  
Situação do Fornecedor: Credenciado Data de Vencimento do Cadastro: 12/01/2023

**Dados do Nível**

Situação do Nível: Cadastrado

**Dados do Fornecedor**

Porte da Empresa: Micro Empresa  
Natureza Jurídica: SOCIEDADE EMPRESÁRIA LIMITADA MEI: Não  
Capital Social: R\$ 130.000,00 Data de Abertura da Empresa: 10/06/2020  
CNAE Primário: 8211-3/00 - SERVIÇOS COMBINADOS DE ESCRITÓRIO E APOIO ADMINISTRATIVO

- CNAE Secundário 1: 4120-4/00 - CONSTRUÇÃO DE EDIFÍCIOS
- CNAE Secundário 2: 4211-1/01 - CONSTRUÇÃO DE RODOVIAS E FERROVIAS
- CNAE Secundário 3: 4212-0/00 - CONSTRUÇÃO DE OBRAS-DE-ARTE ESPECIAIS
- CNAE Secundário 4: 4213-8/00 - OBRAS DE URBANIZAÇÃO - RUAS, PRAÇAS E CALÇADAS
- CNAE Secundário 5: 4222-7/01 - CONSTRUÇÃO DE REDES DE ABASTECIMENTO DE ÁGUA,
- CNAE Secundário 6: 4299-5/01 - CONSTRUÇÃO DE INSTALAÇÕES ESPORTIVAS E
- CNAE Secundário 7: 4313-4/00 - OBRAS DE TERRAPLENAGEM
- CNAE Secundário 8: 4399-1/05 - PERFURAÇÃO E CONSTRUÇÃO DE POÇOS DE ÁGUA
- CNAE Secundário 9: 4639-7/01 - COMÉRCIO ATACADISTA DE PRODUTOS ALIMENTÍCIOS EM
- CNAE Secundário 10: 4639-7/02 - COMÉRCIO ATACADISTA DE PRODUTOS ALIMENTÍCIOS EM
- CNAE Secundário 11: 4712-1/00 - COMÉRCIO VAREJISTA DE MERCADORIAS EM GERAL, COM
- CNAE Secundário 12: 4729-6/99 - COMÉRCIO VAREJISTA DE PRODUTOS ALIMENTÍCIOS EM
- CNAE Secundário 13: 4755-5/02 - COMERCIO VAREJISTA DE ARTIGOS DE ARMARINHO
- CNAE Secundário 14: 4756-3/00 - COMÉRCIO VAREJISTA ESPECIALIZADO DE INSTRUMENTOS
- CNAE Secundário 15: 4761-0/03 - COMÉRCIO VAREJISTA DE ARTIGOS DE PAPELARIA
- CNAE Secundário 16: 4763-6/01 - COMÉRCIO VAREJISTA DE BRINQUEDOS E ARTIGOS
- CNAE Secundário 17: 4763-6/02 - COMÉRCIO VAREJISTA DE ARTIGOS ESPORTIVOS
- CNAE Secundário 18: 4772-5/00 - COMÉRCIO VAREJISTA DE COSMÉTICOS, PRODUTOS DE
- CNAE Secundário 19: 4781-4/00 - COMÉRCIO VAREJISTA DE ARTIGOS DO VESTUÁRIO E
- CNAE Secundário 20: 4789-0/05 - COMÉRCIO VAREJISTA DE PRODUTOS SANEANTES
- CNAE Secundário 21: 4789-0/99 - COMÉRCIO VAREJISTA DE OUTROS PRODUTOS NÃO

Emitido em: 03/10/2022 18:25

CPF: 019.071.083-78 Nome: IVANILZA APARECIDA SOUSA MARTINS

301



## Relatório de Credenciamento

CNAE Secundário 22: 4923-0/02 - SERVIÇO DE TRANSPORTE DE PASSAGEIROS - LOCAÇÃO DE  
CNAE Secundário 23: 7020-4/00 - ATIVIDADES DE CONSULTORIA EM GESTÃO EMPRESARIAL,  
CNAE Secundário 24: 7711-0/00 - LOCAÇÃO DE AUTOMÓVEIS SEM CONDUTOR  
CNAE Secundário 25: 7732-2/01 - ALUGUEL DE MÁQUINAS E EQUIPAMENTOS PARA  
CNAE Secundário 26: 8219-9/99 - PREPARAÇÃO DE DOCUMENTOS E SERVIÇOS

### Dados para Contato

CEP: 65.110-000  
Endereço: RUA F, 09 - QUADRA18 - JARDIM TURU  
Município / UF: São José de Ribamar / Maranhão  
Telefone: (98) 87878791  
E-mail: RRASSESSORIA1006@GMAIL.COM



### Dados do Responsável Legal

CPF: 019.071.083-78  
Nome: IVANILZA APARECIDA SOUSA MARTINS

### Dados do Responsável pelo Cadastro

CPF: 019.071.083-78  
Nome: IVANILZA APARECIDA SOUSA MARTINS  
E-mail: rrassessoria1006@gmail.com

### Sócios / Administradores

#### Dados do Sócio/Administrador 1

CPF: 019.071.083-78 Participação Societária: 100,00%  
Nome: IVANILZA APARECIDA SOUSA MARTINS  
Número do Documento: 0320251620063 Órgão Expedidor: SSP  
Data de Expedição: 11/07/2016  
Estado Civil: Solteiro(a)  
E-mail: rrassessoria1006@gmail.com

### Linhas Fornecimento

#### Materiais

7310 - EQUIPAMENTOS PARA COZINHAR, ASSAR E SERVIR ALIMENTOS  
7510 - ARTIGOS PARA ESCRITÓRIO  
7710 - INSTRUMENTOS MÚSICAIS  
7720 - PEÇAS E ACESSÓRIOS DE INSTRUMENTOS MÚSICAIS  
7820 - JOGOS, BRINQUEDOS E ARTIGOS CORRELATOS COM RODAS  
8415 - VESTUÁRIO PARA FINS ESPECIAIS  
8450 - VESTUÁRIO INFANTO-JUVENIL E COMPLEMENTOS  
8530 - ARTIGOS PARA HIGIENE PESSOAL

Emitido em: 03/10/2022 18:25

CPF: 019.071.083-78 Nome: IVANILZA APARECIDA SOUSA MARTINS

351

## Relatório de Credenciamento



### Materiais

8540 - ARTIGOS DE PAPEL PARA HIGIENE

8710 - FORRAGENS E ALIMENTOS

### Serviços

1350 - Obras Cíveis de Parques e Praças

1376 - Obras Cíveis Execução de Desmatamento

1384 - Obras Cíveis de Terraplenagem

1392 - Obras Cíveis de Pavimentação de Concreto

1406 - Obras Cíveis de Pavimentação Asfáltica

1414 - Obras Cíveis de Pavimentação Poliedrica

1422 - Obras Cíveis de Pavimentação de Paralelepípedo

1589 - Instalações Prediais de Comunicação (Obras Cíveis)

1600 - Obras Cíveis - Impermeabilização / Cristalização / Revestimento / Tratamento Especial

1619 - Obras Cíveis de Edificação Prediais

1635 - Obras Cíveis - Demolições

1686 - Obras Cíveis de Muros de Arrimo

1783 - Obras Cíveis de Rodovias / Estacionamento

1791 - Obras Cíveis de Ferrovias, Pátios e Terminais

1821 - Obras Cíveis de Barragens de Concreto (Estrutural, Gravidade e Concreto Rolado)

1872 - Obras Cíveis de Saneamento - Captação, Adução e Distribuição de Água e Esgoto Sanitário

1880 - Obras Cíveis de Saneamento - Tratamento de Água, Esgoto Sanitário e Despejo Industrial

1899 - Obras Cíveis de Saneamento - Sistema de Drenagem Pluvial e Industrial

1902 - Obras Cíveis - Perfuração de Poços

1953 - Obras Cíveis de Jardins e Áreas Gramadas

4014 - Locação de Veículos - Leves / Pesados

4545 - Obras Cíveis de Edificações Residenciais e Comerciais

5380 - Prestação de Serviços de Apoio Administrativo

5622 - Obras Cíveis Públicas ( Construção )

13455 - Obras Cíveis - Pequenas Obras / Pintura em Geral

17140 - Obras Cíveis - Concretagem

19224 - Construção / Manutenção / Reforma - Telhado

25089 - Locação de Veículos - Leves / Pesados / Com Motorista

321



Ministério da Economia  
Secretaria Especial de Desburocratização, Gestão e Governo Digital  
Secretaria de Gestão

Sistema de Cadastramento Unificado de Fornecedores - SICAF

**Relatório Nível III - Regularidade Fiscal e Trabalhista Federal**

**Dados do Fornecedor**

CNPJ: 37.382.431/0001-70 DUNS®: 92\*\*\*\*\*42  
Razão Social: RR ASSESSORIA E EMPREENDIMENTOS LTDA  
Nome Fantasia: RR ASSESSORIA E EMPREENDIMENTOS  
Situação do Fornecedor: Credenciado Data de Vencimento do Cadastro: 12/01/2023

**Dados do Nível**

Situação do Nível: Cadastrado

**Comprovante de Regularidade da Receita Federal e PGFN**

Tipo de Comprovante: Certidão Data de Validade: 04/01/2023  
Código de Controle: 8BAE91DB2DBD006C

**Comprovante de Regularidade do FGTS**

Tipo de Comprovante: Certidão Data de Validade: 22/10/2022  
Código de Controle: 2022092304341695830551

**Comprovante de Regularidade do TST**

Tipo de Comprovante: Certidão Data de Validade: 01/04/2023  
Código de Controle: 333083442022



Ministério da Economia  
Secretaria Especial de Desburocratização, Gestão e Governo Digital  
Secretaria de Gestão

Sistema de Cadastramento Unificado de Fornecedores - SICAF

**Relatório Nível IV - Regularidade Fiscal Estadual/Distrital e Municipal**

**Dados do Fornecedor**

CNPJ: 37.382.431/0001-70 DUNS®: 92\*\*\*\*\*42  
Razão Social: RR ASSESSORIA E EMPREENDIMENTOS LTDA  
Nome Fantasia: RR ASSESSORIA E EMPREENDIMENTOS  
Situação do Fornecedor: Credenciado

**Dados do Nível**

Situação do Nível: Cadastrado

**Inscrição Estadual e Municipal**

Inscrição Estadual: 119917/22  
Inscrição Municipal: 0009825

**Comprovante de Regularidade Estadual/Distrital**

Tipo de Comprovante: Certidão Data de Validade: 04/11/2022  
Código de Controle: 119917/22 048601/22

**Comprovante de Regularidade Municipal**

Tipo de Comprovante: Certidão Data de Validade: 01/01/2023  
Código de Controle: 0009825

34/

*Handwritten signature*



Ministério da Economia  
Secretaria Especial de Desburocratização, Gestão e Governo Digital  
Secretaria de Gestão

Sistema de Cadastramento Unificado de Fornecedores - SICAF

**Relatório Nível V - Qualificação Técnica**

**Dados do Fornecedor**

CNPJ: 37.382.431/0001-70 DUNS®: 92\*\*\*\*\*42  
Razão Social: RR ASSESSORIA E EMPREENDIMENTOS LTDA  
Nome Fantasia: RR ASSESSORIA E EMPREENDIMENTOS  
Situação do Fornecedor: Credenciado

**Dados do Nível**

Situação do Nível: Cadastrado

**Entidades de Classe**

Entidade e UF	Nº Registro	Data de Validade
CREA MA FÍSICO PROFISSIONAL	1105341216	31/03/2023
CREA MA JURIDICO	0005436583	06/02/2023

**Certificação Técnica**

Certificadora	Nº Certificado	Data de Validade
ATESTADO PROFISSIONAL	819361/2019	-
ATESTADO OPERACIONAL E PROFISSIONAL REFORMA E AMPLIAÇÃO	858173/2021	-
PREFEITURA DE PIO XII - MA ATESTADO TECNICO OPERACIONAL	858173/2021	-





Ministério da Economia  
Secretaria Especial de Desburocratização, Gestão e Governo Digital  
Secretaria de Gestão

Sistema de Cadastramento Unificado de Fornecedores - SICAF

**Relatório Nível VI - Qualificação Econômico-Financeira**

**Dados do Fornecedor**

CNPJ: 37.382.431/0001-70 DUNS®: 92\*\*\*\*\*42  
Razão Social: RR ASSESSORIA E EMPREENDIMENTOS LTDA  
Nome Fantasia: RR ASSESSORIA E EMPREENDIMENTOS  
Situação do Fornecedor: Credenciado

**Dados do Nível**

Situação do Nível: Cadastrado

**Dados do Balanço Anual - 12/2021**

Exercício Financeiro:  
Período: 01/2021 a 12/2021 Validade: 04/2023

**Certidão de Falência / Recuperação**

Data de Validade: 29/11/2022  
Código de Controle: 1862022



Ministério da Economia  
Secretaria Especial de Desburocratização, Gestão e Governo Digital  
Secretaria de Gestão

Sistema de Cadastramento Unificado de Fornecedores - SICAF

**Relatório de Fornecedores do Responsável pelo Cadastro**

**Dados do Responsável pelo Cadastro**

CPF: 019.071.083-78  
Nome: IVANILZA APARECIDA SOUSA MARTINS  
E-mail: rressessoria1006@gmail.com

Existe 1 fornecedor sob sua responsabilidade;

**Fornecedores nacionais sob responsabilidade (Total: 1)**

CPF/CNPJ	Nome/Razão Social	Situação
37.382.431/0001-70	RR ASSESSORIA E EMPREENDIMENTOS LTDA	Credenciado



ASSESSORIA E EMPREENDIMENTOS



## DECLARAÇÃO DE INEXISTÊNCIA DE FATO SUPERVENIENTE IMPEDITIVO DA HABILITAÇÃO

A

Prefeitura Municipal de Dom Pedro/MA

Praça Teixeira de Freitas, nº 72, Centro, Dom Pedro, CEP 65.765-000

ATT: Comissão Permanente de Licitação-CPL

**REF.: TOMADA DE PREÇOS Nº 003/2022**

Objeto: Contratação de Empresa de Engenharia para a Reforma da Praça na Rua Gonçalves Dias no Município de Dom Pedro/MA

Prezados Senhores,

A empresa **RR Assessoria e Empreendimentos Ltda-ME**, com sede na Rua F, Quadra 18, nº 09, Jardim Turu, São José de Ribamar/MA, CEP 65110-000, por intermédio de seu representante legal a Sra. Ivanilza Aparecida Sousa Martins, portadora da Cédula de Identidade nº 032025162006-3-SESP/MA e do CPF nº 019.071.083-78, DECLARA, sob as penas da lei, nos termos do parágrafo segundo do art. 32 da Lei nº 8.666/93, que até a data de entrega dos envelopes, nenhum fato ocorreu que inabilite a citada empresa a participar da TOMADA DE PREÇOS nº 003/2022 – CPL.

São José de Ribamar/MA, 11 de outubro de 2022.

*Ivanilza Aparecida Sousa Martins*  
RR Assessoria e Empreendimentos Ltda-ME  
Ivanilza Aparecida Sousa Martins  
Administradora  
RG nº 0320251620063-SESP/MA  
CPF nº 019.071.083-78

RR ASSESSORIA E EMPREENDIMENTOS LTDA

CNPJ: 37.382.431/0001-70 Insc. Estadual: 12647357-9 Insc. Municipal: 3005623  
Rua F, Qd. 18, nº 09, Jardim Turu - CEP: 65.110-000 - São José de Ribamar - MA  
e-mail: rrasessoria1006@gmail.com

38/

**FILTROS APLICADOS:**

Nome: IVANILZA APARECIDA SOUSA MARTINS

CPF / CNPJ: 019.071.083-78



Data da consulta: 11/10/2022 22:11:34

Data da última atualização: 11/10/2022 16:00:04

DETALHAR	CNPJ/CPF DO SANCIONADO	NOME DO SANCIONADO	UF DO SANCIONADO	ÓRGÃO/ENTIDADE SANCIONADORA	TIPO DA SANÇÃO	DATA DE PUBLICAÇÃO DA SANÇÃO	QUANTIDADE
Nenhum registro encontrado							

*[Handwritten signatures and marks in the right margin]*

LIMPAR

33

33

**FILTROS APLICADOS:**

**Nome:** IVANILZA APARECIDA SOUSA MARTINS

**CPF / CNPJ:** 019.071.083-78



**Data da consulta:** 11/10/2022 22:11:34

**Data da última atualização:** 11/10/2022 16:00:04

DETALHAR	CNPJ/CPF DO SANCIONADO	NOME DO SANCIONADO	UF DO SANCIONADO	ÓRGÃO/ENTIDADE SANCIONADORA	TIPO DA SANÇÃO	DATA DE PUBLICAÇÃO DA SANÇÃO	QUANTIDADE
Nenhum registro encontrado							

*[Handwritten signatures and scribbles]*

LIMPAR

*[Handwritten marks: a circle, a large 'X', a 'D', a '6', and a signature 'M']*





# Improbidade Administrativa e Inelegibilidade



## Certidão Negativa

**Certifico que nesta data (20/09/2022 às 19:20) NÃO CONSTA no Cadastro Nacional de Condenações Cíveis por Ato de Improbidade Administrativa e Inelegibilidade registros de condenação com trânsito em julgado ou sanção ativa quanto ao CNPJ nº 37.382.431/0001-70.**

A condenação por atos de improbidade administrativa não implica automático e necessário reconhecimento da inelegibilidade do condenado.

Para consultas sobre inelegibilidade acesse portal do TSE em <http://divulgacandcontas.tse.jus.br/>

Esta certidão é expedida gratuitamente. Sua autenticidade pode ser por meio do número de controle 632A.3CCB.C65D.1459 no seguinte endereço: [https://www.cnj.jus.br/improbidade\\_adm/autenticar\\_certidao.php](https://www.cnj.jus.br/improbidade_adm/autenticar_certidao.php)

*[Handwritten signatures and initials]*

451

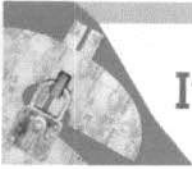

# Improbidade Administrativa e Inelegibilidade

## Certidão Negativa



**Certifico que nesta data (10/10/2022 às 19:26) NÃO CONSTA no Cadastro Nacional de Condenações Cíveis por Ato de Improbidade Administrativa e Inelegibilidade registros de condenação com trânsito em julgado ou sanção ativa quanto ao CPF nº 019.071.083-78.**

A condenação por atos de improbidade administrativa não implica automático e necessário reconhecimento da inelegibilidade do condenado.

Para consultas sobre inelegibilidade acesse portal do TSE em <http://divulgacandcontas.tse.jus.br/>

Esta certidão é expedida gratuitamente. Sua autenticidade pode ser por meio do número de controle 6344.9C04.C6B1.B772 no seguinte endereço: [https://www.cnj.jus.br/improbidade\\_adm/autenticar\\_certidao.php](https://www.cnj.jus.br/improbidade_adm/autenticar_certidao.php)

*Handwritten signatures and initials:*  
A large signature at the top right.  
A signature at the bottom center.  
A signature at the bottom right.  
A signature at the bottom left.  
A signature at the bottom center.  
A signature at the bottom right.  
A signature at the bottom center.



## TRIBUNAL DE CONTAS DA UNIÃO

### CERTIDÃO

Requerente: **RR ASSESSORIA E EMPREENDIMENTOS LTDA**

CNPJ: **37.382.431/0001-70**

O Tribunal de Contas da União **CERTIFICA** que, até a presente data, **NÃO CONSTA** dos sistemas de informação deste Tribunal nenhum processo no qual **RR ASSESSORIA E EMPREENDIMENTOS LTDA**, CNPJ 37.382.431/0001-70, figure como responsável ou interessado.

A presente Certidão não abrange pesquisa na base de dados dos processos administrativos do Tribunal de Contas da União.

Certidão emitida às 16h55min38 do dia 28/09/2022, com validade de trinta dias a contar da emissão.

A veracidade das informações aqui prestadas podem ser confirmadas no sítio  
<https://contas.tcu.gov.br/certidao/Web/Certidao/NadaConsta/verificaCertidao.faces>

Código de controle da certidão: V64V.NHFE.HFCX.NBPD

Atenção: qualquer rasura ou emenda invalidara este documento.

*[Handwritten signatures and marks]*

43/



## TRIBUNAL DE CONTAS DA UNIÃO

### CERTIDÃO

Requerente: **IVANILZA APARECIDA SOUSA MARTINS**

CPF: **019.071.083-78**

O Tribunal de Contas da União **CERTIFICA** que, até a presente data, **NÃO CONSTA** dos sistemas de informação deste Tribunal nenhum processo no qual **IVANILZA APARECIDA SOUSA MARTINS**, CPF 019.071.083-78, figure como responsável ou interessado.

A presente Certidão não abrange pesquisa na base de dados dos processos administrativos do Tribunal de Contas da União.

Certidão emitida às 20h33min46 do dia 10/10/2022, com validade de trinta dias a contar da emissão.

A veracidade das informações aqui prestadas podem ser confirmadas no sítio  
<https://contas.tcu.gov.br/certidao/Web/Certidao/NadaConsta/verificaCertidao.faces>

Código de controle da certidão: 4LMW.R1ZH.E6XW.CGYM

Atenção: qualquer rasura ou emenda invalidara este documento.

*Handwritten signatures and marks:*  
A large stylized signature at the top right.  
A signature below it.  
A signature in the middle right.  
A signature at the bottom right.  
A signature at the bottom left.  
A signature at the bottom center.  
A signature at the bottom right.  
A signature at the bottom right.



**TRIBUNAL DE CONTAS DA UNIÃO**  
**CERTIDÃO NEGATIVA**  
**DE**  
**LICITANTES INIDÔNEOS**

Nome completo: **RR ASSESSORIA E EMPREENDIMENTOS LTDA**

CPF/CNPJ: **37.382.431/0001-70**

O Tribunal de Contas da União **CERTIFICA** que, na presente data, o (a) requerente acima identificado(a) **NÃO CONSTA** da relação de responsáveis inidôneos para participar de licitação na administração pública federal, por decisão deste Tribunal, nos termos do art. 46 da Lei nº 8.443/92 (Lei Orgânica do TCU).

Não constam da relação consultada para emissão desta certidão os responsáveis ainda não notificados do teor dos acórdãos condenatórios, aqueles cujas condenações tenham tido seu prazo de vigência expirado, bem como aqueles cujas apreciações estejam suspensas em razão de interposição de recurso com efeito suspensivo ou de decisão judicial.

Certidão emitida às 20:32:35 do dia 10/10/2022, com validade de trinta dias a contar da emissão.

A veracidade das informações aqui prestadas podem ser confirmadas no sítio <https://contas.tcu.gov.br/ords/f?p=INABILITADO:5>

Código de controle da certidão: K0PE101022203235

Atenção: qualquer rasura ou emenda invalidará este documento.

Assinaturas manuscritas e rubricas no canto inferior direito da página.



**TRIBUNAL DE CONTAS DA UNIÃO**  
**CERTIDÃO NEGATIVA**  
**DE**  
**LICITANTES INIDÔNEOS**

(Válida somente com a apresentação do CPF)

Nome completo: **IVANILZA APARECIDA SOUSA MARTINS**

CPF/CNPJ: **019.071.083-78**

**O Tribunal de Contas da União CERTIFICA que, na presente data, o (a) requerente acima identificado(a) NÃO CONSTA da relação de responsáveis inidôneos para participar de licitação na administração pública federal, por decisão deste Tribunal, nos termos do art. 46 da Lei nº 8.443/92 (Lei Orgânica do TCU).**

Não constam da relação consultada para emissão desta certidão os responsáveis ainda não notificados do teor dos acórdãos condenatórios, aqueles cujas condenações tenham tido seu prazo de vigência expirado, bem como aqueles cujas apreciações estejam suspensas em razão de interposição de recurso com efeito suspensivo ou de decisão judicial.

Certidão emitida às 20:31:39 do dia 10/10/2022, com validade de trinta dias a contar da emissão.

A veracidade das informações aqui prestadas podem ser confirmadas no sítio <https://contas.tcu.gov.br/ords/f?p=INABILITADO:5>

Código de controle da certidão: 0KPI101022203139

Atenção: qualquer rasura ou emenda invalidará este documento.





## TRIBUNAL DE CONTAS DA UNIÃO



### Consulta Consolidada de Pessoa Jurídica

Este relatório tem por objetivo apresentar os resultados consolidados de consultas eletrônicas realizadas diretamente nos bancos de dados dos respectivos cadastros. A responsabilidade pela veracidade do resultado da consulta é do Órgão gestor de cada cadastro consultado. A informação relativa à razão social da Pessoa Jurídica é extraída do Cadastro Nacional da Pessoa Jurídica, mantido pela Receita Federal do Brasil.

Consulta realizada em: 20/09/2022 19:22:11

#### Informações da Pessoa Jurídica:

Razão Social: **RR ASSESSORIA E EMPREENDIMENTOS LTDA**  
CNPJ: **37.382.431/0001-70**

#### Resultados da Consulta Eletrônica:

Órgão Gestor: **TCU**  
Cadastro: **Licitantes Inidôneos**  
Resultado da consulta: **Nada Consta**

Para acessar a certidão original no portal do órgão gestor, clique [AQUI](#).

Órgão Gestor: **CNJ**  
Cadastro: **CNIA - Cadastro Nacional de Condenações Cíveis por Ato de Improbidade Administrativa e Inelegibilidade**  
Resultado da consulta: **Nada Consta**

Para acessar a certidão original no portal do órgão gestor, clique [AQUI](#).

Órgão Gestor: **Portal da Transparência**  
Cadastro: **Cadastro Nacional de Empresas Inidôneas e Suspensas**  
Resultado da consulta: **Nada Consta**

Para acessar a certidão original no portal do órgão gestor, clique [AQUI](#).

Órgão Gestor: **Portal da Transparência**  
Cadastro: **CNEP - Cadastro Nacional de Empresas Punidas**  
Resultado da consulta: **Nada Consta**

Para acessar a certidão original no portal do órgão gestor, clique [AQUI](#).

Obs: A consulta consolidada de pessoa jurídica visa atender aos princípios de simplificação e

Handwritten signatures and marks at the bottom of the page, including a large 'B' and the number '47/1'.



ASSESSORIA E EMPREENDIMENTOS



## DECLARAÇÃO DE ELABORAÇÃO INDEPENDENTE DE PROPOSTA

A

Prefeitura Municipal de Dom Pedro/MA

Praça Teixeira de Freitas, nº 72, Centro, Dom Pedro, CEP 65.765-000

ATT: Comissão Permanente de Licitação-CPL

**REF.: TOMADA DE PREÇOS Nº 003/2022**

Objeto: Contratação de Empresa de Engenharia para a Reforma da Praça na Rua Gonçalves Dias no Município de Dom Pedro/MA

Senhor Gabriel Ferreira, brasileiro, casado, Auxiliar Administrativo, portador da Cédula de Identidade nº RG nº 412415920102-SESP/MA e do CPF sob nº 607.191.183-44, residente na Rua João Pessoa, Quadra 08, nº 30, Planalto Turu, São Luis/MA, CEP.65.066-422, como representante devidamente constituído da empresa **RR ASSESSORIA E EMPREENDIMENTOS LTDA-ME**, inscrita no CNPJ sob o nº 37.382.431/0001-70, situada á Rua F, Quadra 18, nº 09, Jardim Turu, São José de Ribamar/MA, CEP. 65.110-000, doravante denominada Licitante, para os devidos fins referente ao Edital da Tomada de Preços nº 003/2022, cujo objeto trata da Contratação de Empresa de Engenharia para a Reforma da Praça na Rua Gonçalves Dias no Município de Dom Pedro/MA, do programa rua decente, conforme Projeto Básico anexo, declara, sob as penas da Lei, em especial o art. 269 do Código Penal Brasileiro, que:

- A proposta anexa foi elaborada de maneira independente pela **RR ASSESSORIA E EMPREENDIMENTOS LTDA-ME**, e que o conteúdo da proposta anexa não foi, no todo ou em parte, direta ou indiretamente, informado a, discutido com ou recebido de qualquer outro participante potencial ou de fato da **Tomada de Preços nº 003/2022**, por qualquer meio ou por qualquer pessoa;
- A intenção de apresentar a proposta anexa não foi informada a, discutido com ou recebido de qualquer outro participante potencial ou de fato da **Tomada de Preços nº 003/2022**, por qualquer meio ou por qualquer pessoa;
- Que não tentou, por qualquer meio ou por qualquer pessoa, influir na decisão de qualquer outro participante potencial ou de fato **Tomada de Preços nº 003/2022**, quanto a participar ou não da referida licitação;
- Que o conteúdo da proposta anexa não será, no todo ou em parte, direta ou indiretamente, comunicado a ou discutido com qualquer outro participante potencial ou de fato da **Tomada de Preços nº 003/2022**, antes da adjudicação do objeto da referida licitação;
- Que o conteúdo da proposta anexa não foi, no todo ou em parte, direta ou indiretamente, informado a, discutido com ou recebido de qualquer integrante da Comissão Permanente de Licitação da Prefeitura Municipal da Cidade de Dom Pedro/MA, antes da abertura oficial das propostas;
- Que está plenamente ciente do teor e da extensão desta declaração e que detém plenos poderes e informações para firmá-la.

São José de Ribamar/MA, 17 de outubro de 2022.

Ivanilza Aparecida Sousa Martins  
RR ASSESSORIA E EMPREENDIMENTOS LTDA  
Ivanilza Aparecida Sousa Martins  
Administradora  
RG nº 032025162006-3 - SESP/MA  
CPF: nº 019.071.083-78

Gabriel Ferreira  
RR Assessoria e Empreendimentos Ltda-ME  
Gabriel Ferreira  
Procurador/Representante  
RG nº 412415920102-SESP/MA  
CPF nº 607.191.183-44

Ricardo Manoel de Freitas Figueiredo  
RR ASSESSORIA E EMPREENDIMENTOS LTDA  
Ricardo Manoel de Freitas Figueiredo  
Resp Técnico - CREA nº 1109341218  
Engº Civil

CNPJ: 37.382.431/0001-70 Insc. Estadual: 12647357-9 Insc. Municipal: 3805623  
Rua F, Qd. 18, nº 09, Jardim Turu - CEP: 65.110-000 - São José de Ribamar - MA  
e-mail: rraassessoria1006@gmail.com

UVA

48/48